

TAKGÖKEN

**127 nya bostadsrätter
i perfekt läge**



FO PETERSON

I goda händer sedan 1870



Härlig utsikt från balkongen. Den klassiska tegelfasaden signalerar kvalitet och smälter väl in i områdets arkitektur. Mot gården ser vi en modern tolkning av Majornas landshövdingehus, med sockelväning i tegel och plåtfasader som flirtar med det gamla bussgaraget som låg på den här platsen.



Välkommen till ditt nya kvarter



Området runt Fixfabriken håller på att utvecklas till något alldeles extra. Nu är vi med och bidrar till att skapa en trivsamt kvarterstad med perfekt läge i attraktiva Majorna.

Service som skolor, butiker och vårdcentral finns nära till hands. Dessutom har du Majornas hela utbud av caféer, restauranger och pubar alldeles runt hörnet.

Husen i Brf Takgöken tar avstamp i Fixområdets tegelarkitektur och kvarterets olika takhöjder skapar en spännande och livfull karaktär.

Gården blir en trygg, grön oas för lek, odling och kreativitet. Med gemensamma ytor både inne och ute finns goda förutsättningar för spontana möten och umgänge i kvarteret.

”Ska vi gå till Mariaplan eller Röda Sten?”



Bättre läge går knappast att hitta. Ditt nya kvarter ligger perfekt placerat i charmiga Majorna, med promenadavstånd till såväl vattnet som till stadsdelens alla pärlor.

Alldeles i närheten ligger Majornas hjärta Mariaplan. Där hittar du trevliga butiker och mysiga fik och restauranger. Går du åt andra hållet, ner mot vattnet kommer du både till Klippans kulturresevat och till kulturhuset Röda Sten. När du längtar efter en löptur eller promenad i grönska har du Slottsskogen på nära håll.

Med spårvagnshållplatsen precis runt hörnet, når du både centrum och Saltholmen på bara några minuter.



Från din nya lägenhet har du gångavstånd till många av Majornas attraktioner. Med spårvagn tar du dig lika snabbt till centrum som till havet.





Lägenheterna i Brf Takgöken bjuder på tidlös kvalitet i såväl material som design. Planlösningarna för de olika lägenhetsvarianterna ser du längre in i broschyren.



127 lägenheter i alla storlekar. Vilken är din?



Lägenheterna är planerade med omsorg, för att kunna vara användbara och funktionella, oavsett lägenhetsstorlek. Genomgående gäller fina siktlinjer och planlösningar med både umgängesytor och privata zoner. Kontakten mellan **ute och inne** är påtaglig i generösa fönsteröppningar med låga bröstningar på 40 och 60 cm, och ibland ända ner till golv.

Lägenheterna har balkonger, uteplatser eller franska balkonger, ofta med pardörrar för ännu större ljusinsläpp och tillgänglighet. Flera lägenheter har två balkonger, och några har inglasad balkong.

Utsikten från de högre delarna av huset är fri, med vy mot Älvsborgsbron, in mot stan eller mot den lugna gården.

Variationen av lägenheter är stor och bidrar till ett rikt och spännande hus. Här finns 1:or till 5:or; etagelägenheter med dubbel rumshöjd, lägenheter med loft och 2,9 – 3,8 m i rumshöjd och 4 st "radhus" i 3 olika etage med öppenhet mellan våningarna. Vindslägenheterna har både snedtak och öppet ända upp tillnock, 3,3 – 4,1 m.

Ljusinsläppen är rikliga med takfönster och frontespiser eller "holkar", ofta med pardörrar ut mot omgivningen. Standardhöjd i lägenheter är 2,5 m. "Radhusen" och ett par andra lägenheter har egen ingång direkt utifrån, tillsammans med privat uteplats.

Kök och matplats ska fungera optimalt, både för umgänge och matlagning tillsammans. Här finns bra och smart förvaring och bänkyta på rätt ställen. I "radhus" och lägenheter med extra rumshöjd är köken kompletterade med dubbla rader överskåp som en extra kvalitet.

Hållbarhet handlar inte bara om materialval och energiförbrukning, utan även om att ha en bostad som tål att användas på olika sätt och som kan förändras efter skiftande behov. Därför har många av lägenheterna till- och frånvalsmöjligheter på planlösningen, så att du lätt kan se vad som passar just dig och din familjs behov bäst.

För att du ska få möjligheten att påverka inredningen erbjuds en generös mängd tillval som kan ses i tillvalskatalogen.



Arkitekterna på Krook & Tjäder har ritat både hus och landskap och har arbetat med platsens identitet som utgångspunkt genom hela skissprocessen.



Arkitekter och byggares vision:

”Ett nytt och variationsrikt kvarter, som tar med sig platsens historia i nya hållbara och långsiktiga val.”



Platsen – Kvarterets gestaltning sticker både ut, och samspelar, med de tre grannområdena som är byggda under olika tidsepoker och med olika uttryck; Klippans bruksbyggnader i detaljerad tegelarkitektur från 1800-talet, Kungsladugårds landshövdingehus kvarter från 1930-talet och Sandarnas funktionalistiska putshus från 1940-talet.

På just den här platsen låg det tidigare ett bussgarage och gokarthall i blå plåt. Runt omkring låg fabriksbyggnader, varav några bevaras för att bibehålla blandning och historik. Identiteten blir också präglad av de som kommer att bo här. Deras närvaro och engagemang är synligt utifrån i en transparens mot omgivningen. Förgårdsmark med inbjudande platser att vara på och uppglasade gemensamma utrymmen ger utblickar, fina siktlinjer och en levande gatumiljö.

Arkitekturen – Kvarteret består av enkla byggnadsvolymmer som varierar i höjd. Samtliga utsidor är klädda med ett varmrött, danskt handslaget tegel, väl bearbetat och med fina detaljer. Uttrycket knyter an till Klippanområdet, men får moderna och karaktärs-skapande tillägg i form av frontespiser av tegel och "holkar" av plåt.

In mot gården anpassas skalan och blir mer intim. Som en uppdaterad tolkning av landshövdingehuset används tegel i sockelvåningar och fin-sinuskorrugerad plåt på ovanliggande våningar. Fasadplåten blir naturligtvis blå, som en koppling till byggnaden som låg här tidigare.

Taken är klädda med plåt och en lägre husdel får sedumtak. Balkongerna får smäckra smidesräcken.

Förgårdsmarken – som ramar in och omger huset, bjuder på både privata och gemensamma ytor. Här finns grönska, sittbänkar, låga murar, uteplatser, cykelställ och cykelmekarplats. Cykelrum, miljörum, gemensamhetslokal och verkstad är uppglasade och nås direkt från gata, för att skapa kontakt, trygghet och levande bottenvåningar.

Gården – är ett grönt rum för umgänge, lek, odling och kreativitet som skapar värde för alla i kvarteret. Förebilden är Majornas kvartersgårdar, med plats för en social och hållbar livsstil och förutsättningar att formas och användas som de boende vill. Växterna väljs med omsorg för att ge mer än bara grönska; dofter av blommor, smaker av bär och överraskningar som till exempel ett mulldärsträd att grilla under. Växthuset är flexibelt och kan användas för odlingspyssel, fika, kalas och mycket mer. Markbeläggningen är genomarbetad med exempelvis mosaiksten och träkubb som ger fin detaljering.

Gården nås lätt från samtliga trapphus, som har utgång både mot gård och gata. Gården är upphöjd, med garage under.

Gemensamma ytor – både inne och ute är planerade med omsorg för att vara användbara och möjliga att förändra efter växlande behov. Från gården når man en verkstad/gårdsförråd och en gemensamhetslokal i två våningar. Här finns kök och ytor för umgänge och annat. Varför inte co-working? Lokalen har stora glaspartier både mot gård och gata. Den dubbla rumshöjden och fina kontakten med det som händer utanför skapar en unik och inbjudande lokal för alla.

Tillsammans förfogar man över en övernattningslägenhet, som ligger högt upp i huset. Cyklar har en självklar plats i utformningen, och förutom lättillgängliga cykelrum finns också ett cykelkök för mekande och tvätt. Här står även kvarterets cykelpools-flotta i form av bokningsbara e- och lådcyklar.

Hållbarhet – är också val av miljövänliga och hållbara material som är enkla att underhålla och möjliga att återbruka i det långa perspektivet. Byggnadsstommen är i "grön" betong. Energieffektiva ytterväggar, fönster och installationer gör det möjligt att hålla nere byggnadens energiförbrukning. I miljörummen kan du sortera de flesta fraktionerna och i din lägenhet kan du mäta vatten- och elförbrukning.



Så här går det till när du köper en ny bostad av F O Peterson:

Här kan du läsa hur processen går till steg för steg





Kul att vara tillbaka!



F O Peterson ritade och byggde hela Fixfabriken åt Walter Bengtsson på 40-talet. Därför är det förstås extra kul att vara tillbaka för att bygga bostäder.

Det är många som vill bo i Majorna. Tyvärr har det byggts väldigt lite i området de senaste åren. Därför är vi stolta och glada över att få vara med och tillföra nya bostäder till stadsdelen.

Givetvis kommer vi att bygga i material och stil som harmonierar med omgivningens kvartersstruktur, men som samtidigt ändå tillför något nytt.

Trivsamma kvarter att bo och leva i

Vår ambition med Takgöken är att bygga trivsamma kvarter där människor vill bo och leva länge. Det vi bidrar med är god arkitektur och pålitlig kvalitet.

Genom att bygga ett kvarter som omsluter en innergård skapar vi trygghet för barn och möjlighet till lättamt umgänge med grannar. Lägenheter i många olika storlekar ger möjlighet för familjen att fortsätta växa och trivas i kvarteret.

Kvaliteter som håller i längden

Som alltid när det gäller F O Peterson, satsar vi på kvalitet för att skapa byggnader som håller i längden.

Vi strävar för övrigt efter hållbarhet i alla aspekter och projektet följer kriterierna för Miljöbyggnad Silver.

Bra exempel på förtätning

Projektet i sin helhet är ett riktigt bra exempel på den förtätning som Göteborgs stad strävar efter.

Vi utvecklar en "lucktomt", som ändå ligger i träda och tillför hett efterlängtade bostäder i ett attraktivt läge.

Dessutom gör vi det på en plats där det redan finns goda kommunikationer och service.

Hjärtligt välkommen till Takgöken.

Du kommer inte att ångra dig.



Jonas Steen, VD F O Peterson

Byggnadsbeskrivning

ALLMÄNNA FÖRUTSÄTTNINGAR	Våningshöjd ca. 2,20 – 3,3m
GRUND	Platta på mark
YTTERVÄGGAR	Utfackningsväggar
YTSKIKT YTTERVÄGGAR	Tegel mot gata och plåt/tegel mot innergård
YTERTAK	Bandtäckt plåt/Sedum
LÄGENHETSSKILJANDE VÄGGAR	Betong
LÄGENHETSSKILJANDE BJÄLKLAG	Betong
INNERVÄGGAR	Stål/Gips
TRAPPOR	Betong
BALKONGER	Betong
BALKONGRÄCKE	Smide
FÖNSTER OCH FÖNSTERDÖRRAR	Aluminiumbeklädda träfönster
ENTRÉPARTI TRAPPHUS	Ekparti från gata, stålparti från gård Porttelefon och portautomatik vid entrédörr
ENTRÉPLAN	Hiss Postfack placeras i de 3 huvudtrapphusen Miljörum Cykelrum Barnvagns- och rullstolsförråd Grovsoprum Teknikrum Samlingslokal Övernattninglägenhet Teknikrum Lägenhetsförråd
GARAGE	32st parkeringsplatser att hyra
VIND	Övernattninglägenhet
UPPVÄRMNING	Fjärrvärme med vattenburet radiatorsystem
VENTILATION	FTX, mekanisk till- och frånluft
EL	Individuell mätning av el, förbrukning ingår ej i månadsavgiften
VATTEN OCH AVLOPP	Individuell mätning av varmvatten, förbrukning ingår ej i månadsavgiften
BREDBAND, TV OCH TELEFONI	Telia triple play, ingår i månadsavgiften
UTEMILJÖ	Gemensam gård Orangeri Finplanering med grönytor, planteringar mm. Cykelparkering



Planlösningar



Här visar vi planlösningar för de olika lägenhetstyperna i kvarteret Takgöken. Fundera över vilken planlösning som passar dig och dina behov bäst.

1 RoK - 35 kvm

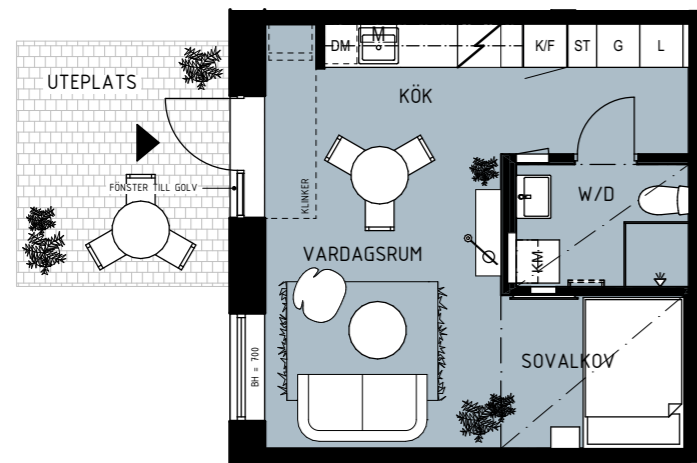

1 RoK - 35 kvm

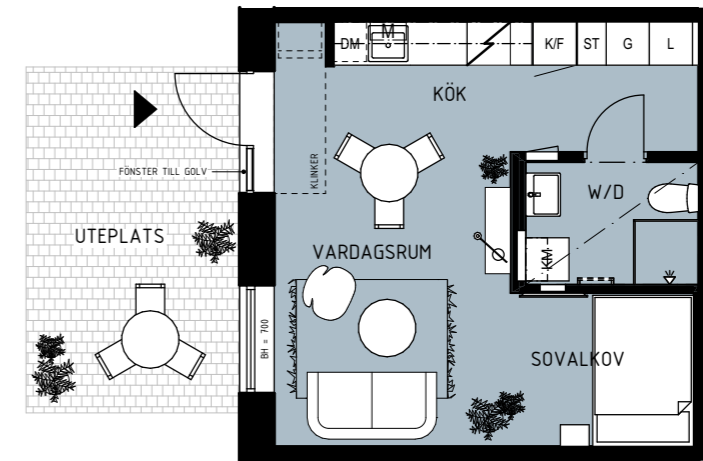

BRF TAKGÖKEN

LÄGENHET: 3-1001

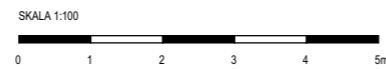

Rumshöjd ca 2,5m där annat ej anges. Rumshöjd WC/D ca 2,3m där annat ej anges. Bröstningshöjd fönster ca 0,6m där annat ej anges. Radiatorer kan tillkomma vid fönster, partier och vid vägg.

RUMSHÖJDER:

Rumshöjd lägenhet ca 3m, vid sänkt tak ca 2,5m. Rumshöjd WC/D ca 2,5m.

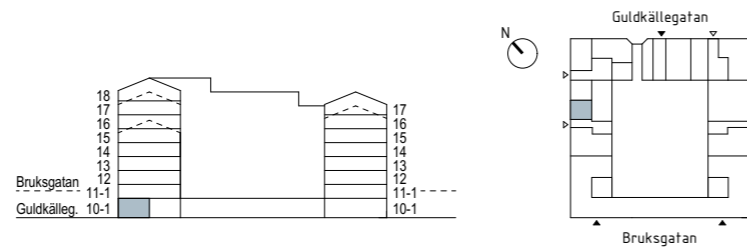

Se separat blad för symbolförklarngar.
Med reservation för ändringar och eventuella tryckfel. 2021-05-04

BRF TAKGÖKEN

LÄGENHET: 4-1003



Rumshöjd ca 2,5m där annat ej anges. Rumshöjd WC/D ca 2,3m där annat ej anges. Bröstningshöjd fönster ca 0,6m där annat ej anges. Radiatorer kan tillkomma vid fönster, partier och vid vägg.

RUMSHÖJDER:

Rumshöjd lägenhet ca 3m. Rumshöjd WC/D ca 2,5m.

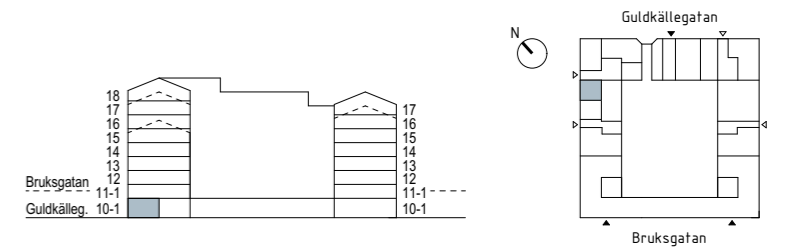

Se separat blad för symbolförklarngar.
Med reservation för ändringar och eventuella tryckfel. 2021-05-04

1 RoK - 38 kvm

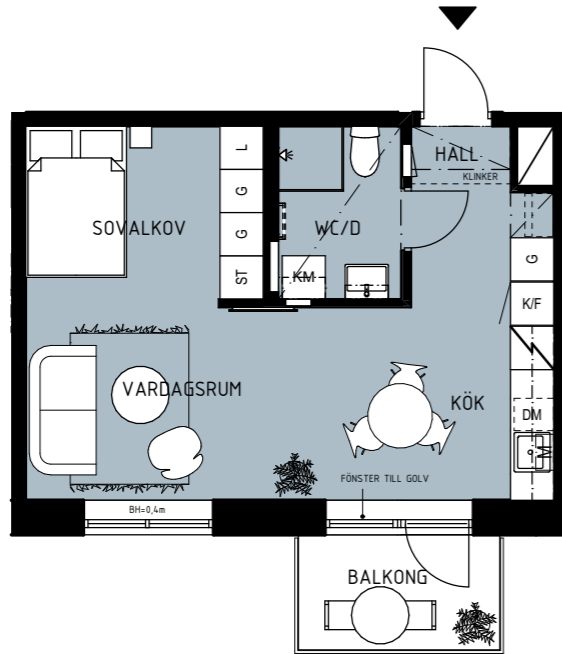

1 RoK - 38 kvm

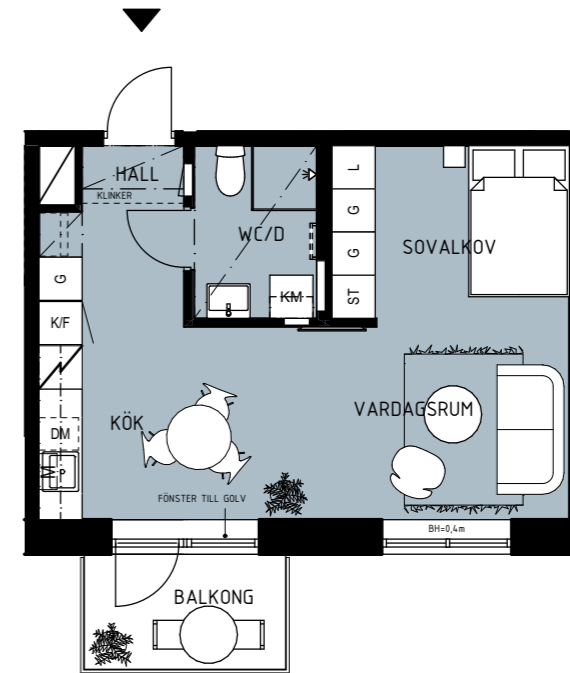

BRF TAKGÖKEN

LÄGENHET: 1-1303, 1-1403

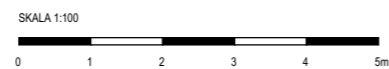

Rumshöjd ca 2,5m där annat ej anges. Rumshöjd WC/D ca 2,3m där annat ej anges. Bröstningshöjd fönster ca 0,6m där annat ej anges. Radiatorer kan tillkomma vid fönster, partier och vid vägg.

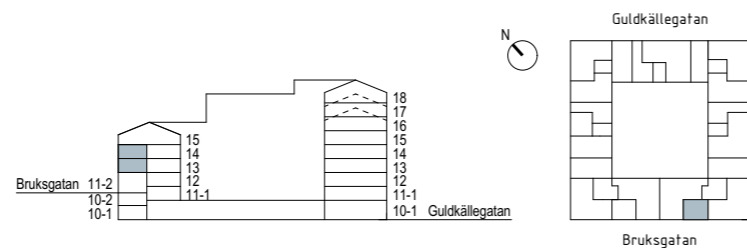

Se separat blad för symbolförklaringar.
Med reservation för ändringar och eventuella tryckfel. 2021-05-04

BRF TAKGÖKEN

LÄGENHET: 2-1302, 2-1402



Rumshöjd ca 2,5m där annat ej anges. Rumshöjd WC/D ca 2,3m där annat ej anges. Bröstningshöjd fönster ca 0,6m där annat ej anges. Radiatorer kan tillkomma vid fönster, partier och vid vägg.

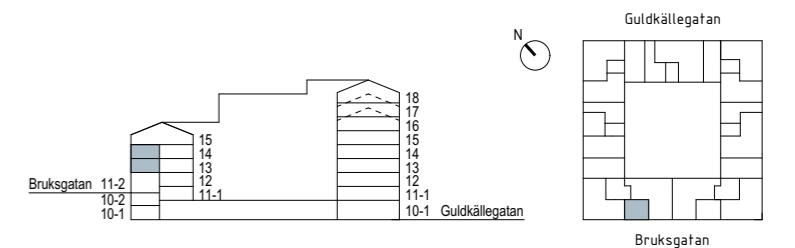

Se separat blad för symbolförklaringar.
Med reservation för ändringar och eventuella tryckfel. 2021-05-04

1 RoK - 40 kvm

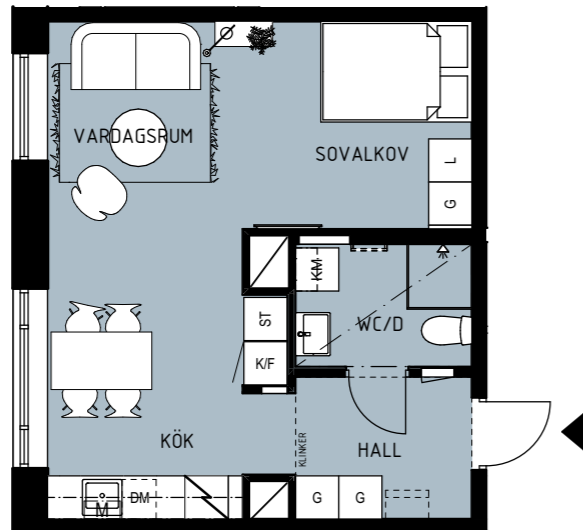

1 RoK - 40 kvm



BRF TAKGÖKEN

LÄGENHET: 3-1101

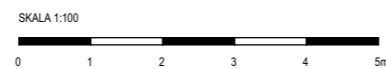

Rumshöjd ca 2,5m där annat ej anges. Rumshöjd WC/D ca 2,3m där annat ej anges. Bröstningshöjd fönster ca 0,6m där annat ej anges. Radiatorer kan tillkomma vid fönster, partier och vid vägg.

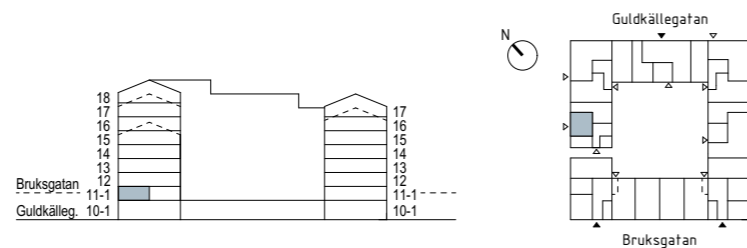

Se separat blad för symbolförklaringar.
Med reservation för ändringar och eventuella tryckfel. 2021-05-04

BRF TAKGÖKEN

LÄGENHET: 3-1202, 3-1302, 3-1402, 3-1502

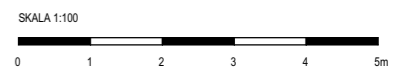

Rumshöjd ca 2,5m där annat ej anges. Rumshöjd WC/D ca 2,3m där annat ej anges. Bröstningshöjd fönster ca 0,6m där annat ej anges. Radiatorer kan tillkomma vid fönster, partier och vid vägg.

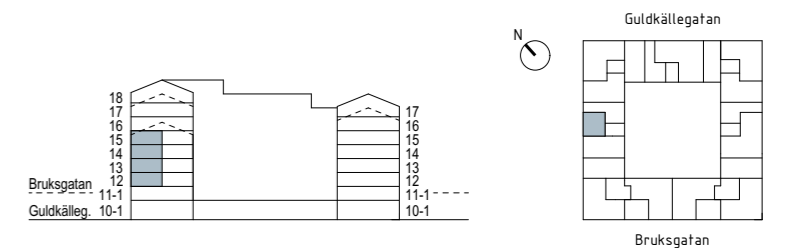

Se separat blad för symbolförklaringar.
Med reservation för ändringar och eventuella tryckfel. 2021-05-04

1 RoK, LOFTLÄGENHET - 30 kvm

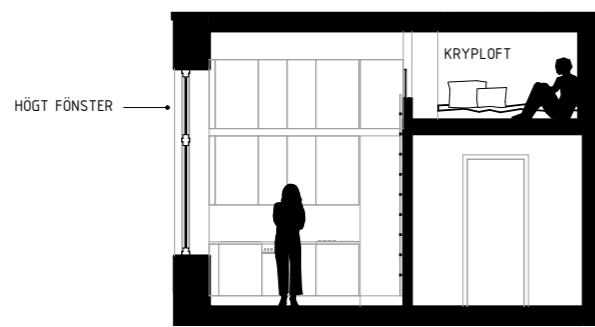
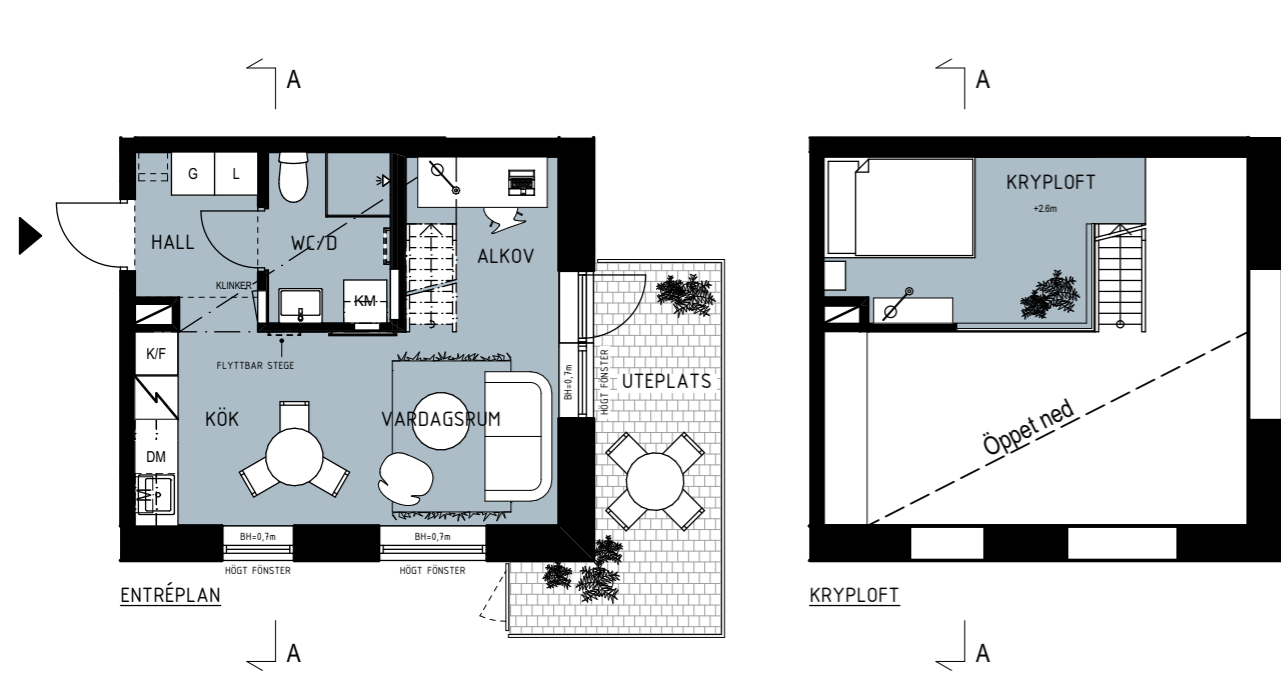

PRINCIPSEKTION A-A

BRF TAKGÖKEN LÄGENHET: 1-1102

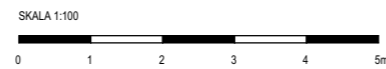

Rumshöjd ca 2,5m där annat ej anges. Rumshöjd WC/D ca 2,3m där annat ej anges. Bröstningshöjd fönster ca 0,6m där annat ej anges. Radiatorer kan tillkomma vid fönster, partier och vid vägg.

RUMSHÖJDER LOFTLÄGENHET:
Rumshöjd ca 3,8m. Rumshöjd kryploft ca 1,2m.

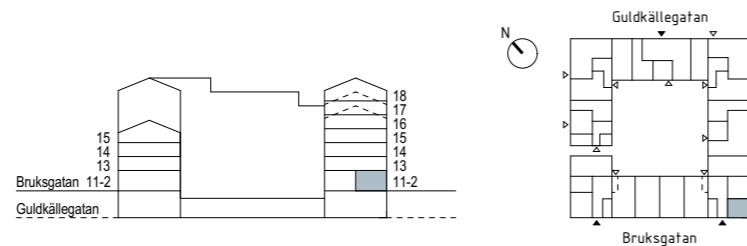

Se separat blad för symbolförklarngar.
Med reservation för ändringar och eventuella tryckfel. 2021-05-04

1 RoK, VINDSLÄGENHET - 36 kvm

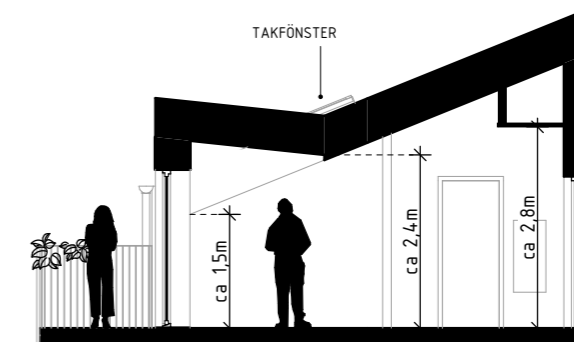
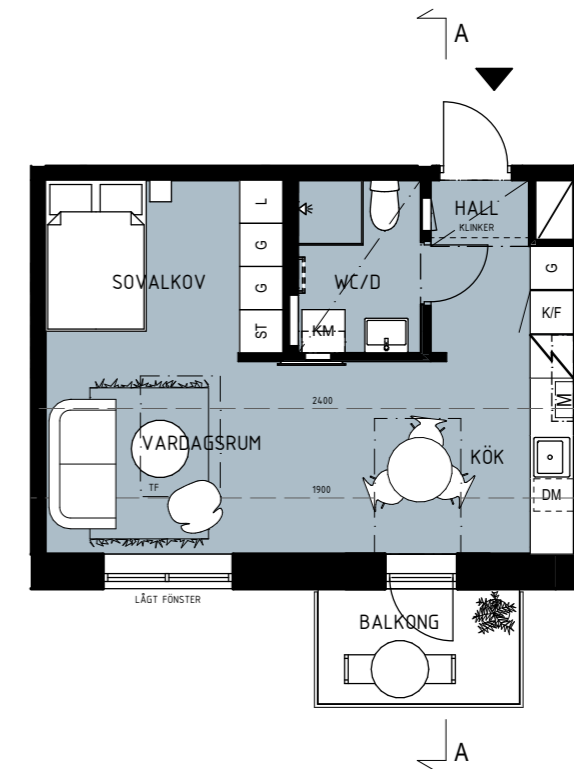

PRINCIPSEKTION A-A

BRF TAKGÖKEN LÄGENHET: 1-1503



Rumshöjd ca 2,5m där annat ej anges. Rumshöjd WC/D ca 2,3m där annat ej anges. Bröstningshöjd fönster ca 0,6m där annat ej anges. Radiatorer kan tillkomma vid fönster, partier och vid vägg.

RUMSHÖJDER VINDSLÄGENHET:
Se sektion för ungefärliga rumshöjder. Rumshöjd WC/D ca 2,5m.

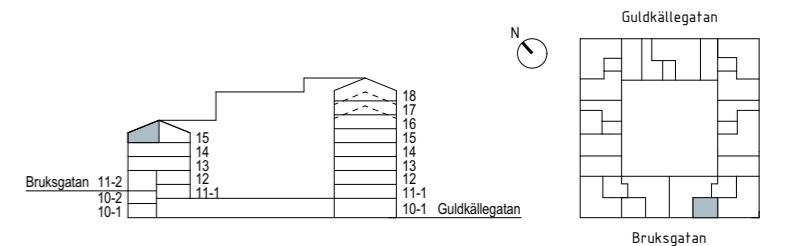

Se separat blad för symbolförklarngar.
Med reservation för ändringar och eventuella tryckfel. 2021-05-12

1 RoK, VINDSLÄGENHET - 37 kvm

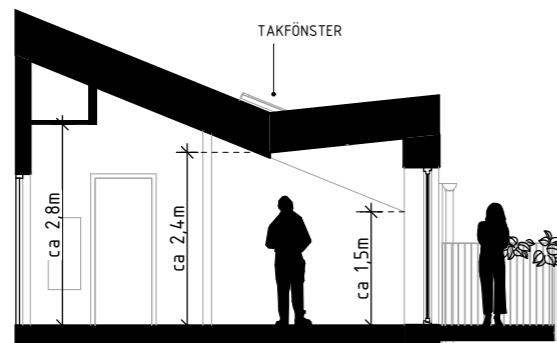
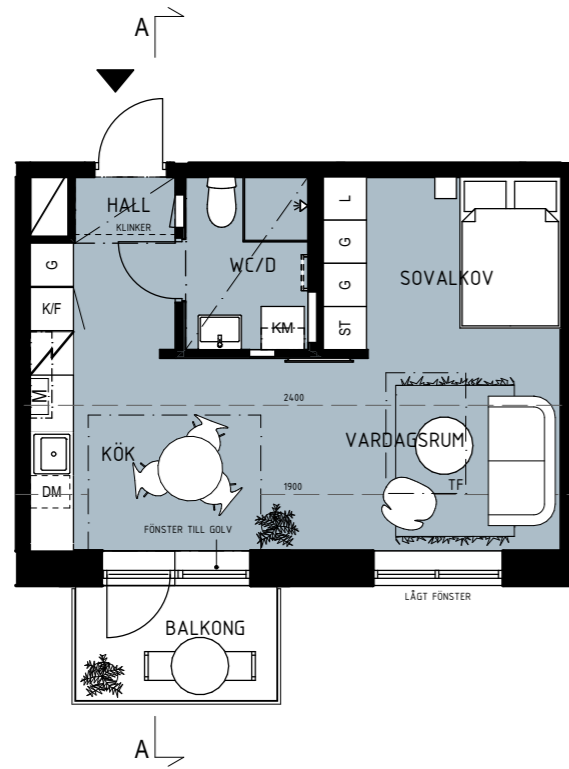

PRINCIPSEKTION A-A

2 RoK - 53 kvm

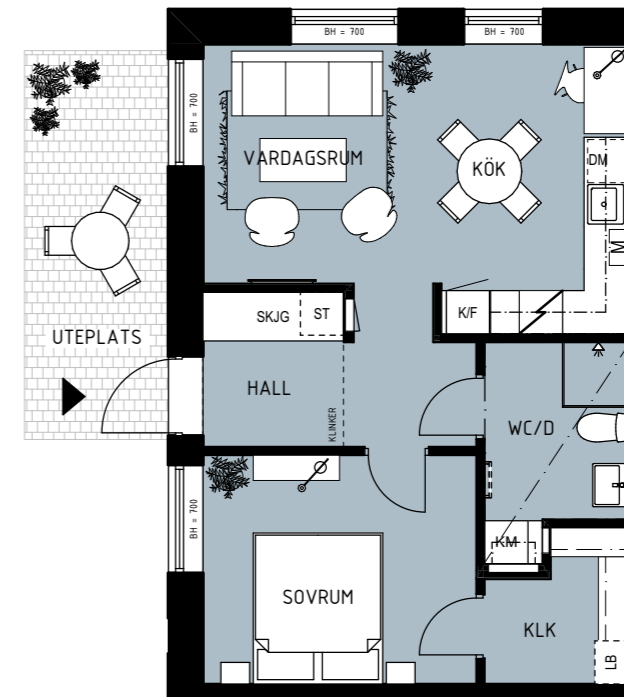

BRF TAKGÖKEN

LÄGENHET: 2 -1502

Rumshöjd ca 2,5m där annat ej anges. Rumshöjd WC/D ca 2,3m där annat ej anges. Bröstningshöjd fönster ca 0,6m där annat ej anges. Radiatorer kan tillkomma vid fönster, partier och vid vägg.

RUMSHÖJDER VINDSLÄGENHET:

Se sektion för ungefärliga rumshöjder. Rumshöjd WC/D ca 2,5m.

Se separat blad för symbolförklaringar.
Med reservation för ändringar och eventuella tryckfel. 2021-05-04

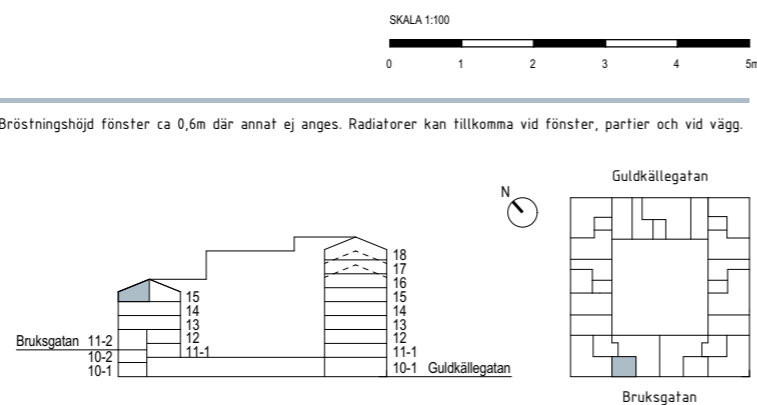

BRF TAKGÖKEN

LÄGENHET: 4-1002

Rumshöjd ca 2,5m där annat ej anges. Rumshöjd WC/D ca 2,3m där annat ej anges. Bröstningshöjd fönster ca 0,6m där annat ej anges. Radiatorer kan tillkomma vid fönster, partier och vid vägg.

RUMSHÖJDER:

Rumshöjd lägenhet ca 3m. Rumshöjd WC/D ca 2,5m.

Se separat blad för symbolförklaringar.
Med reservation för ändringar och eventuella tryckfel. 2021-05-04

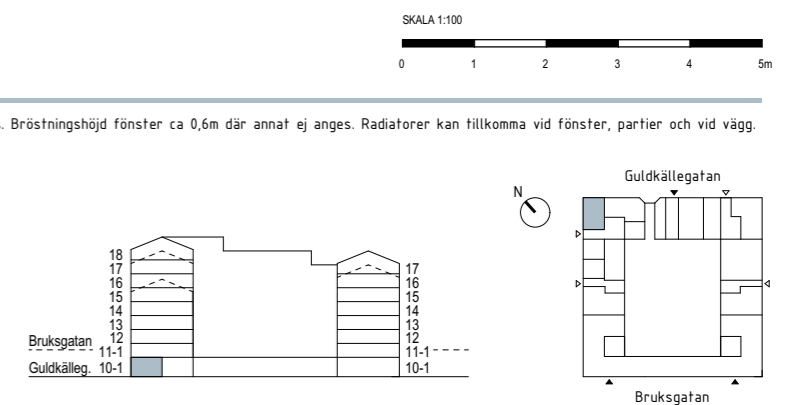

2 RoK - 54 kvm

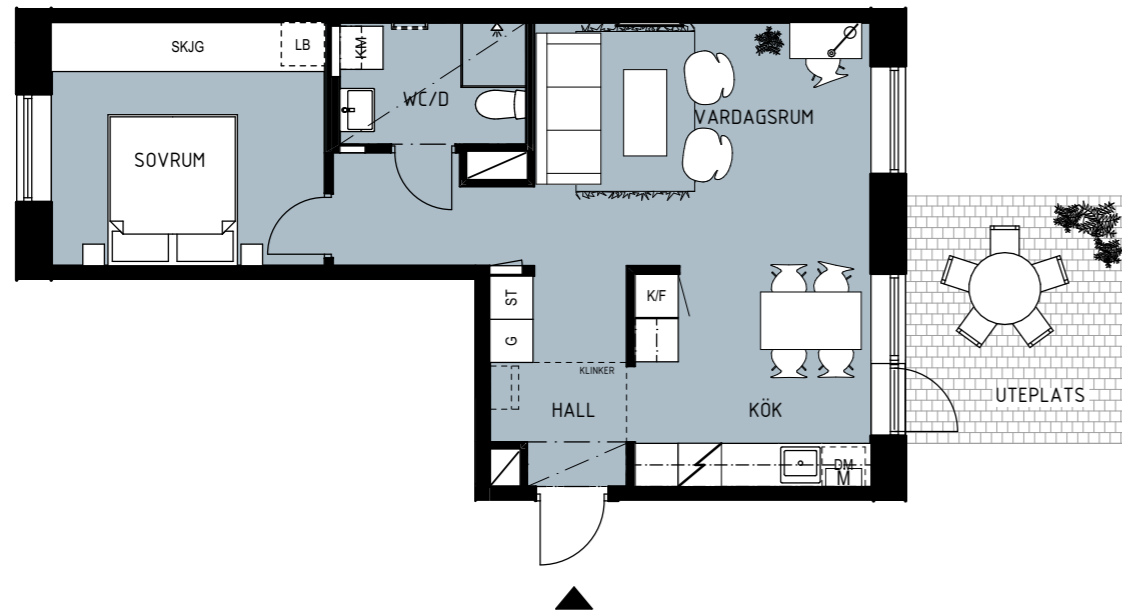

BRF TAKGÖKEN
LÄGENHET: 3-1102

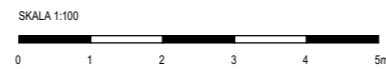

Rumshöjd ca 2,5m där annat ej anges. Rumshöjd WC/D ca 2,3m där annat ej anges. Bröstningshöjd fönster ca 0,6m där annat ej anges. Radiatorer kan tillkomma vid fönster, partier och vid vägg.

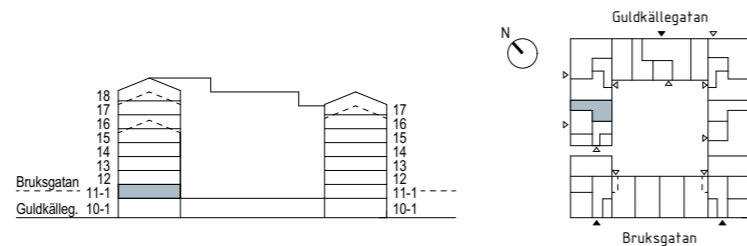

Se separat blad för symbolförklaringar.
Med reservation för ändringar och eventuella tryckfel. 2021-05-04

2 RoK - 54 kvm

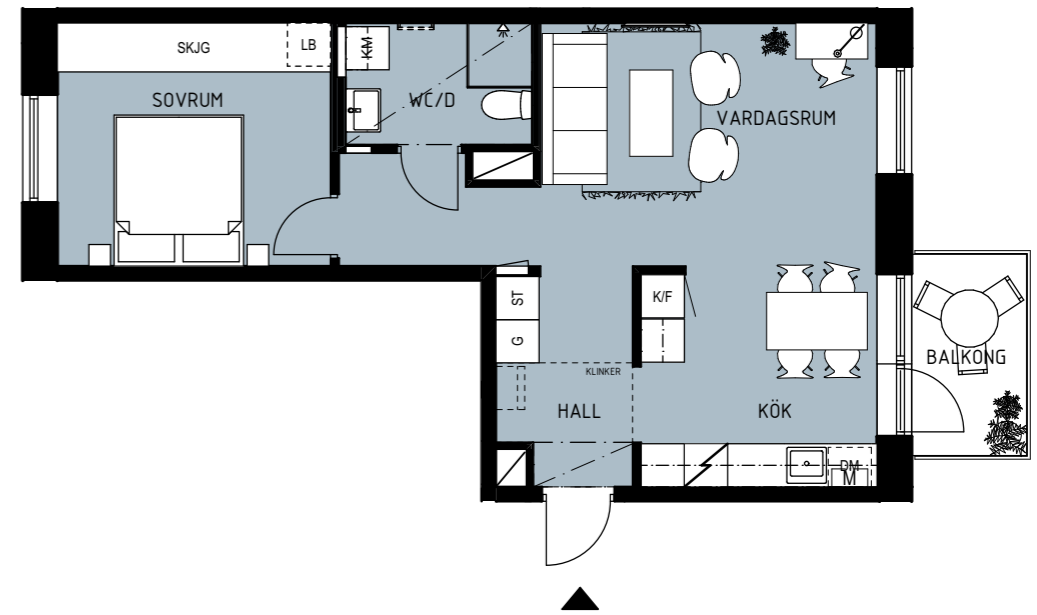

BRF TAKGÖKEN
LÄGENHET: 3-1203, 3-1303, 3-1403, 3-1503

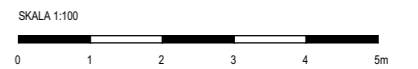

Rumshöjd ca 2,5m där annat ej anges. Rumshöjd WC/D ca 2,3m där annat ej anges. Bröstningshöjd fönster ca 0,6m där annat ej anges. Radiatorer kan tillkomma vid fönster, partier och vid vägg.

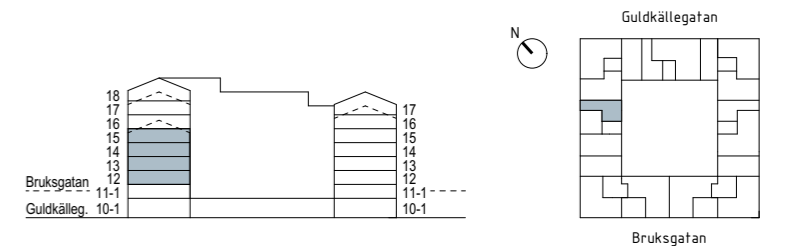

Se separat blad för symbolförklaringar.
Med reservation för ändringar och eventuella tryckfel. 2021-05-04

2 RoK - 54 kvm

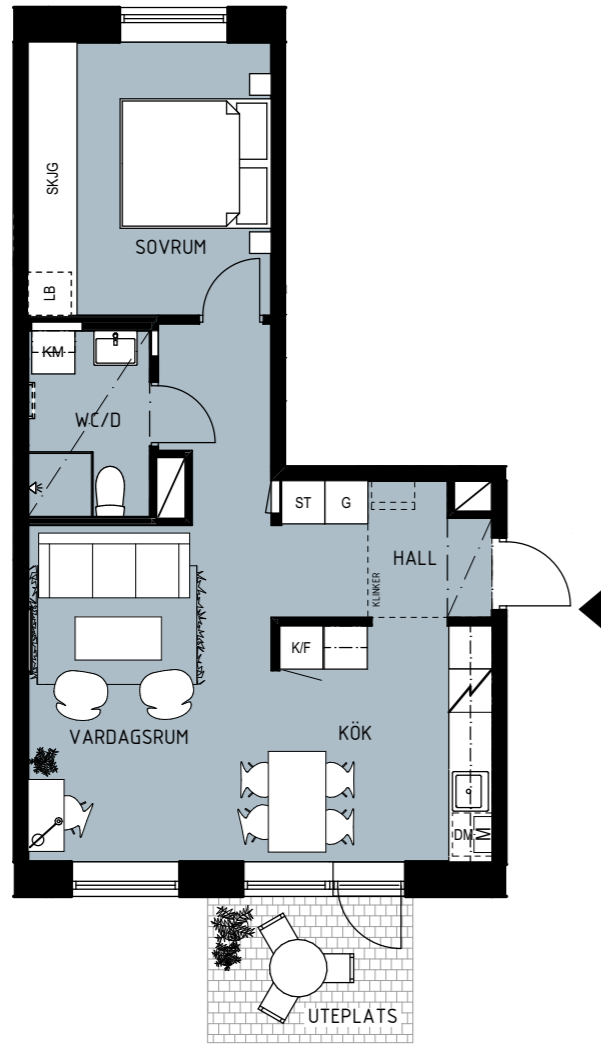

BRF TAKGÖKEN
LÄGENHET: 5-1101

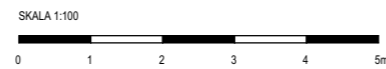

Rumshöjd ca 2,5m där annat ej anges. Rumshöjd WC/D ca 2,3m där annat ej anges. Bröstningshöjd fönster ca 0,6m där annat ej anges. Radiatorer kan tillkomma vid fönster, partier och vid vägg.

Se separat blad för symbolförklaringar.
Med reservation för ändringar och eventuella tryckfel. 2021-05-04

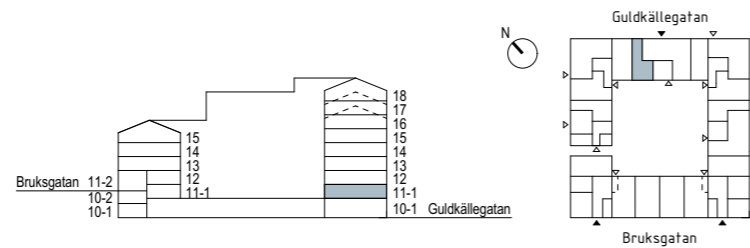

2 RoK - 54 kvm

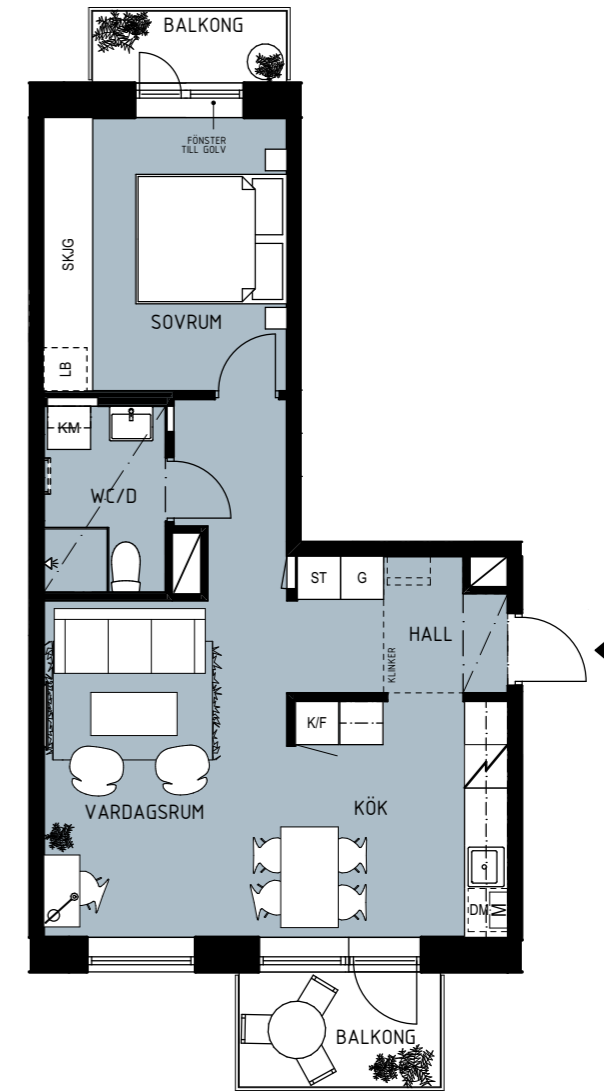

BRF TAKGÖKEN
LÄGENHET: 5-1201, 5-1301, 5-1401, 5-1501, 5-1601



Rumshöjd ca 2,5m där annat ej anges. Rumshöjd WC/D ca 2,3m där annat ej anges. Bröstningshöjd fönster ca 0,6m där annat ej anges. Radiatorer kan tillkomma vid fönster, partier och vid vägg.

Se separat blad för symbolförklaringar.
Med reservation för ändringar och eventuella tryckfel. 2021-05-04

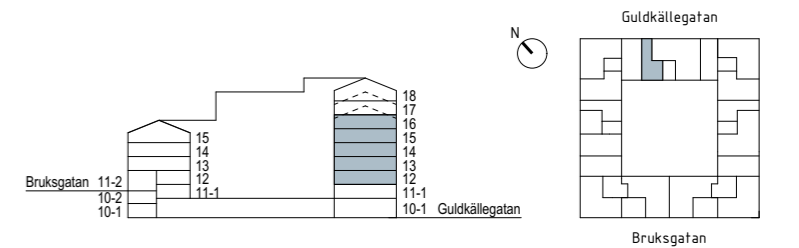

2 RoK - 54 kvm

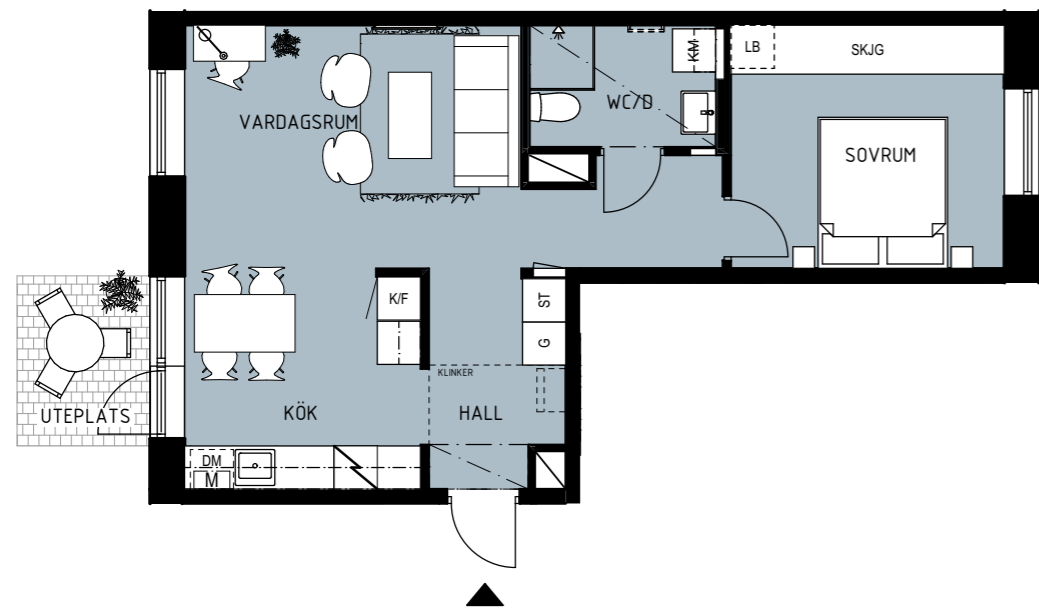

BRF TAKGÖKEN

LÄGENHET: 7-1101

Rumshöjd ca 2,5m där annat ej anges. Rumshöjd WC/D ca 2,3m där annat ej anges. Bröstningshöjd fönster ca 0,6m där annat ej anges. Radiatorer kan tillkomma vid fönster, partier och vid vägg.

Se separat blad för symbolförklaringar.
Med reservation för ändringar och eventuella tryckfel. 2021-05-04

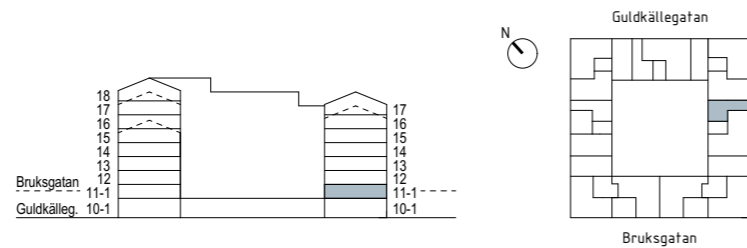

2 RoK - 54 kvm

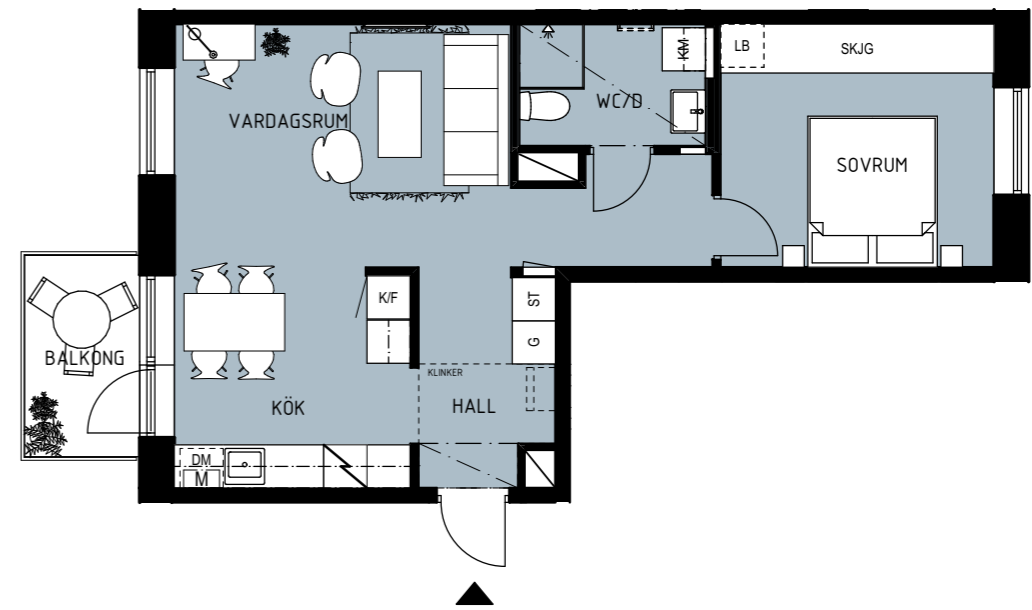

BRF TAKGÖKEN

LÄGENHET: 7-1201, 7-1301, 7-1401, 7-1501, 7-1601

Rumshöjd ca 2,5m där annat ej anges. Rumshöjd WC/D ca 2,3m där annat ej anges. Bröstningshöjd fönster ca 0,6m där annat ej anges. Radiatorer kan tillkomma vid fönster, partier och vid vägg.

Se separat blad för symbolförklaringar.
Med reservation för ändringar och eventuella tryckfel. 2021-05-04

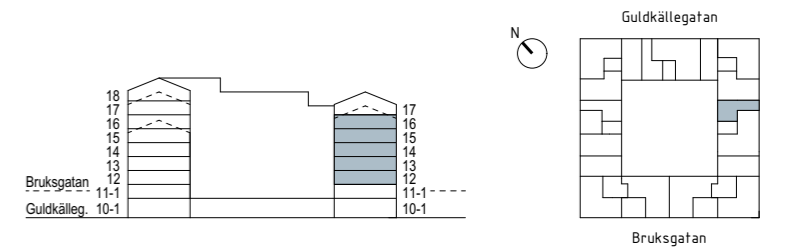

2 RoK - 64 kvm

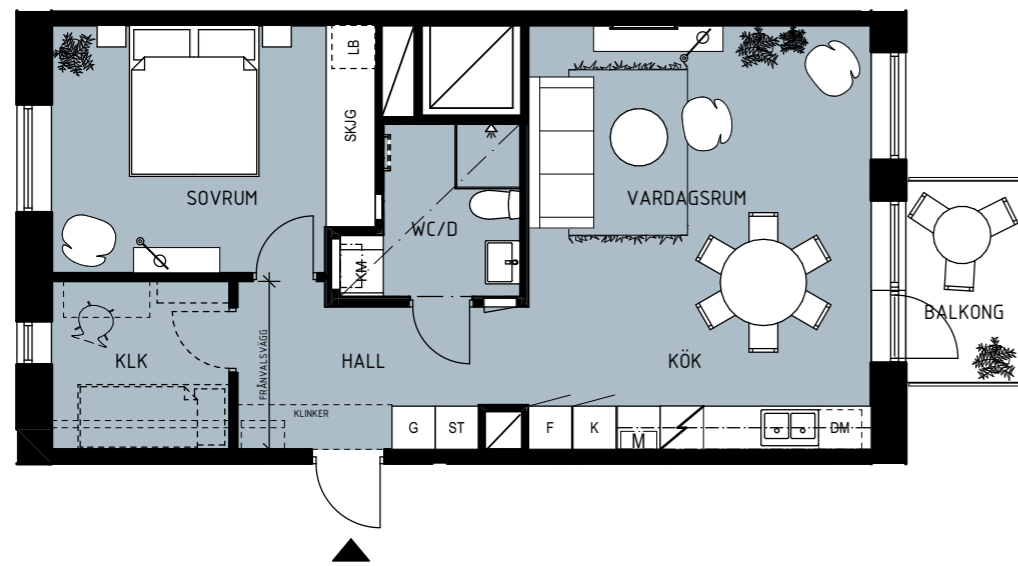

BRF TAKGÖKEN

LÄGENHET: 1-1301, 1-1401, 1-1501

Rumshöjd ca 2,5m där annat ej anges. Rumshöjd WC/D ca 2,3m där annat ej anges. Bröstningshöjd fönster ca 0,6m där annat ej anges. Radiatorer kan tillkomma vid fönster, partier och vid vägg.

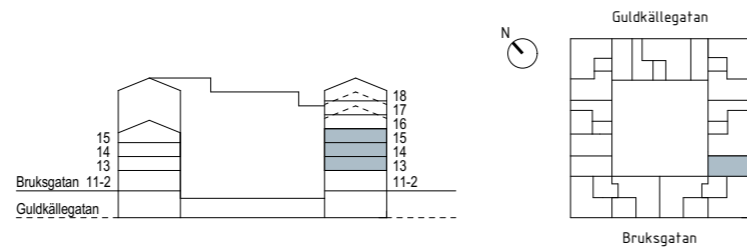

Se separat blad för symbolförklaringar.
Med reservation för ändringar och eventuella tryckfel. 2021-05-04

2 RoK - 64 kvm

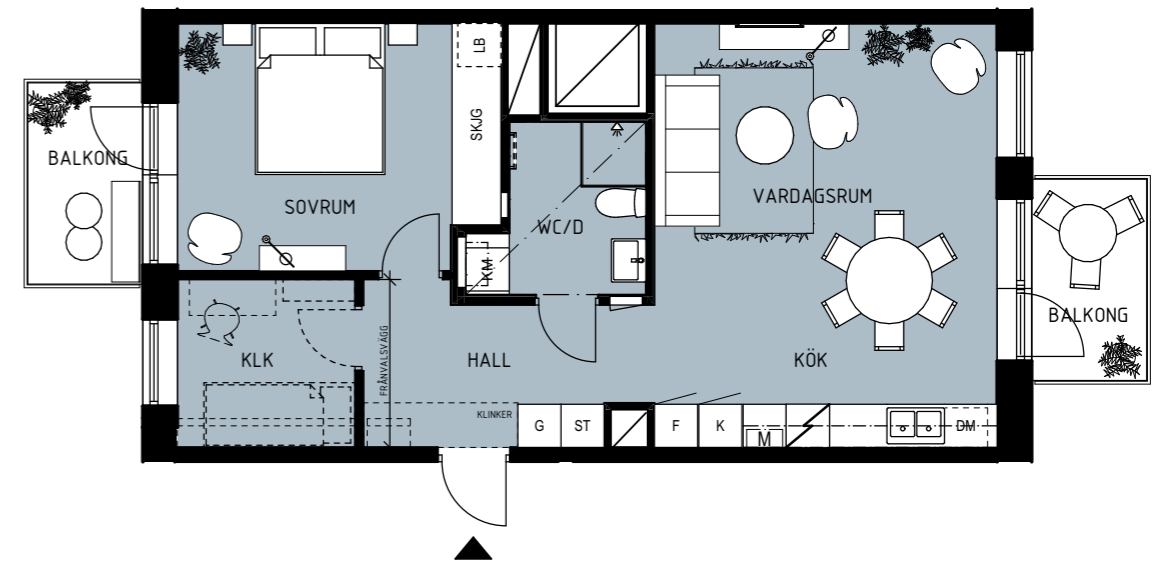

BRF TAKGÖKEN

LÄGENHET: 1-1601, 1-1701

Rumshöjd ca 2,5m där annat ej anges. Rumshöjd WC/D ca 2,3m där annat ej anges. Bröstningshöjd fönster ca 0,6m där annat ej anges. Radiatorer kan tillkomma vid fönster, partier och vid vägg.

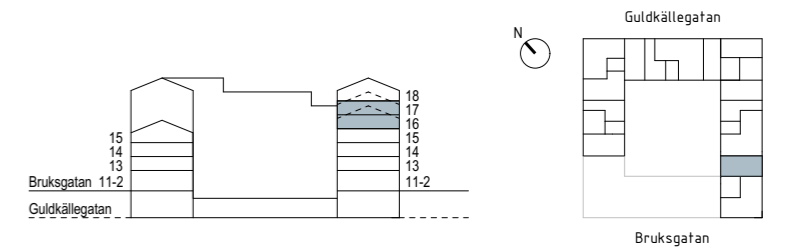

Se separat blad för symbolförklaringar.
Med reservation för ändringar och eventuella tryckfel. 2021-05-04

2 RoK - 64 kvm

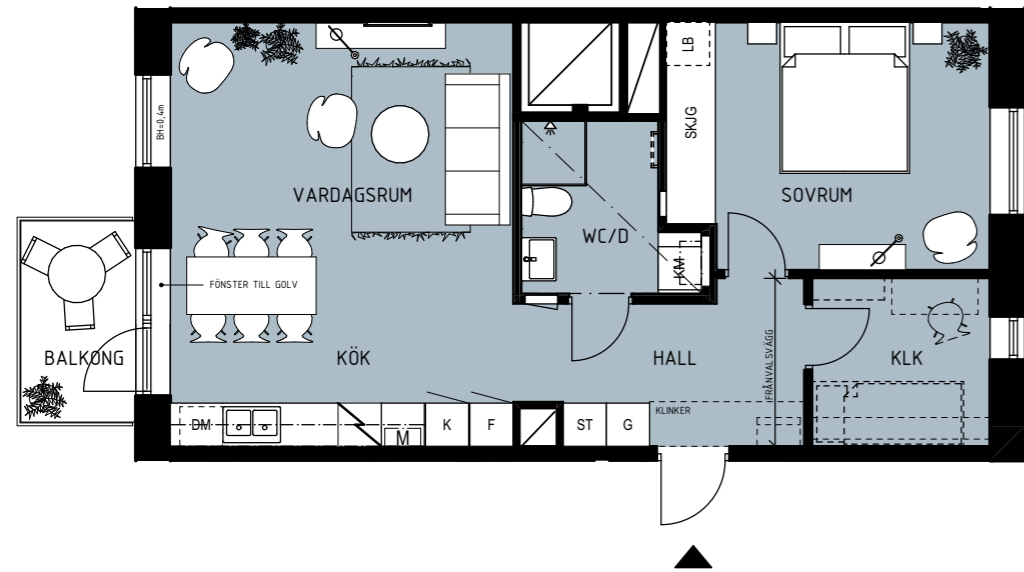

BRF TAKGÖKEN

LÄGENHET: 2-1304, 2-1404

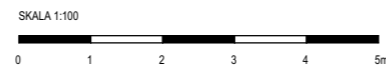

Rumshöjd ca 2,5m där annat ej anges. Rumshöjd WC/D ca 2,3m där annat ej anges. Bröstningshöjd fönster ca 0,6m där annat ej anges. Radiatorer kan tillkomma vid fönster, partier och vid vägg.

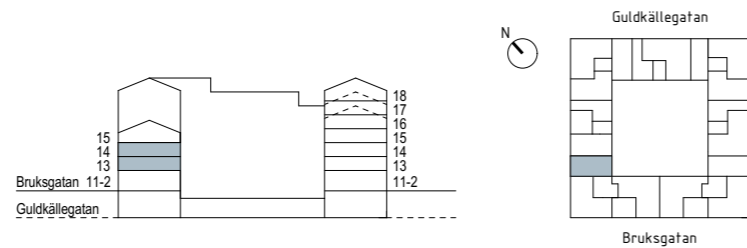

Se separat blad för symbolförklarngar.
Med reservation för ändringar och eventuella tryckfel. 2021-05-04

2 RoK - 67 kvm

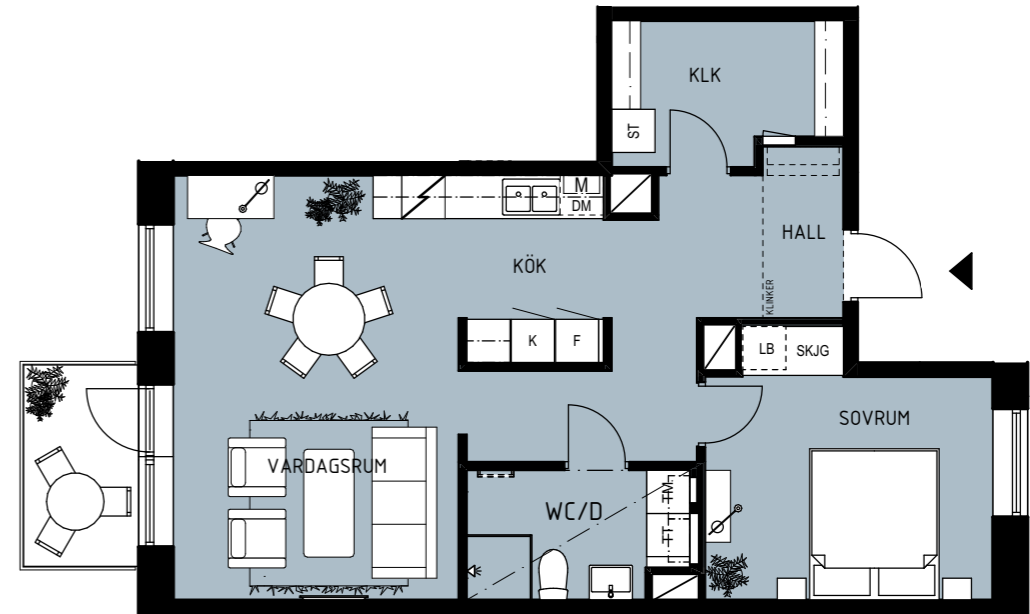

BRF TAKGÖKEN

LÄGENHET: 4-1103



Rumshöjd ca 2,5m där annat ej anges. Rumshöjd WC/D ca 2,3m där annat ej anges. Bröstningshöjd fönster ca 0,6m där annat ej anges. Radiatorer kan tillkomma vid fönster, partier och vid vägg.

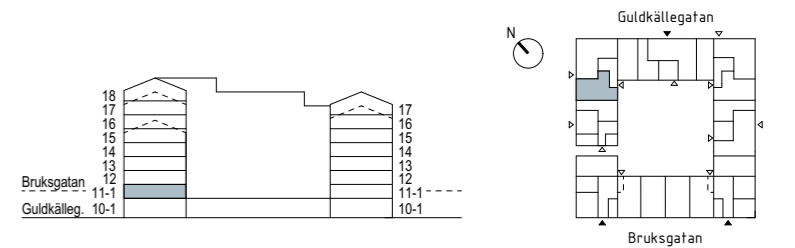

Se separat blad för symbolförklarngar.
Med reservation för ändringar och eventuella tryckfel. 2021-05-04

2 RoK - 67 kvm

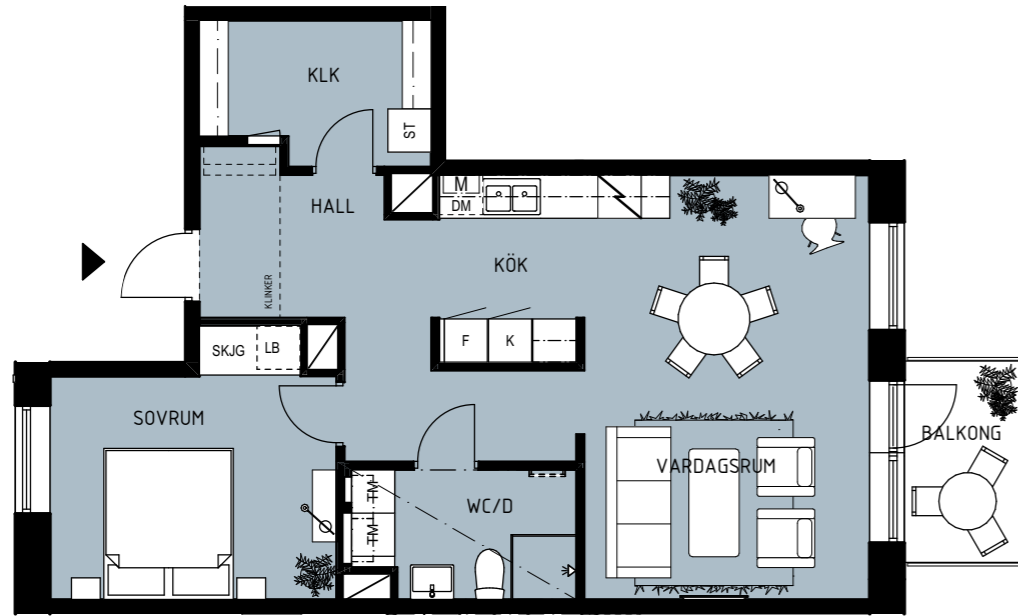

2 RoK, 64 kvm

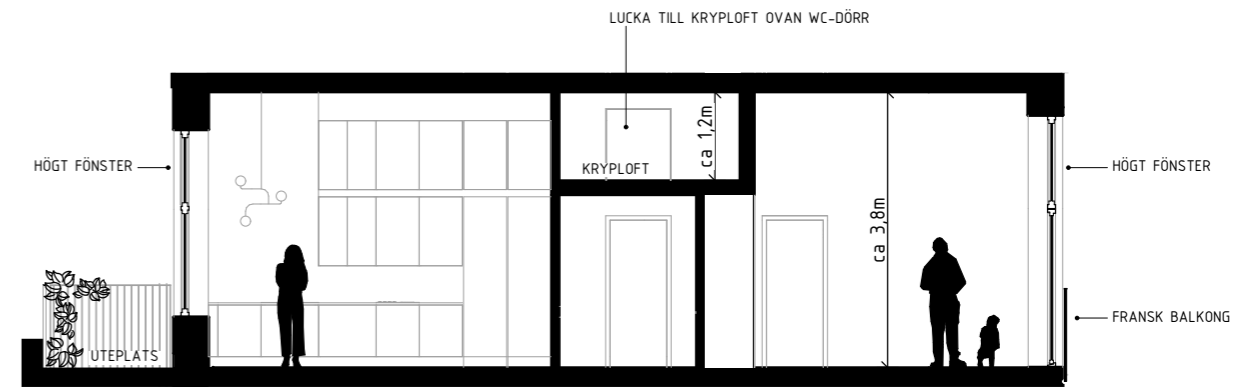
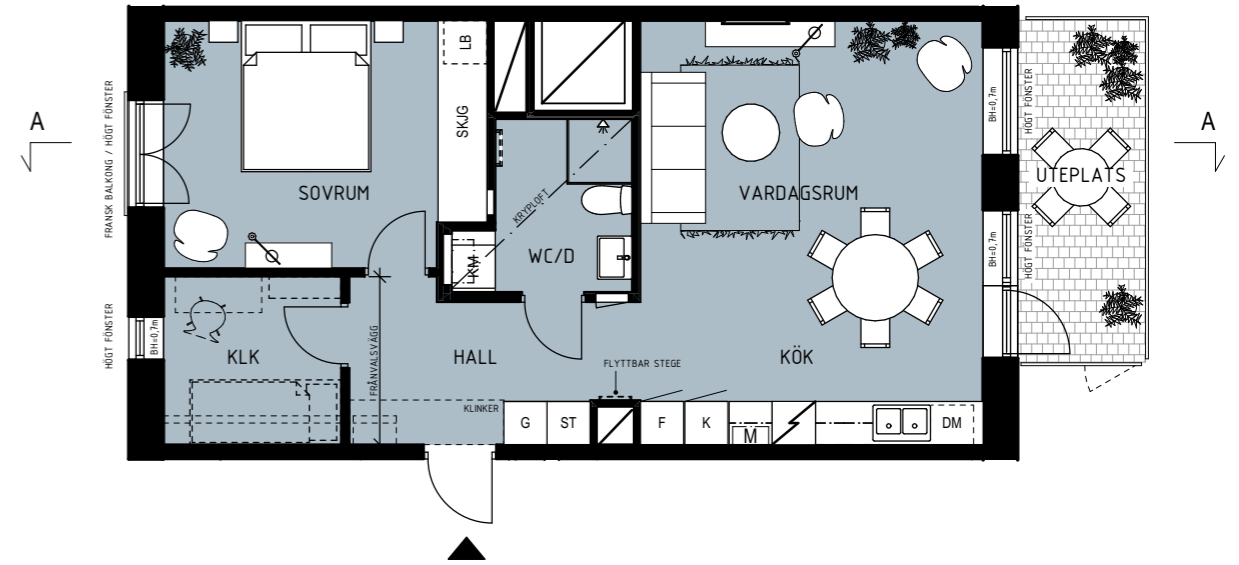

PRINCIPSEKTION A-A

BRF TAKGÖKEN

LÄGENHET: 6-1101

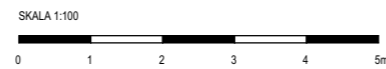

Rumshöjd ca 2,5m där annat ej anges. Rumshöjd WC/D ca 2,3m där annat ej anges. Bröstningshöjd fönster ca 0,6m där annat ej anges. Radiatorer kan tillkomma vid fönster, partier och vid vägg.

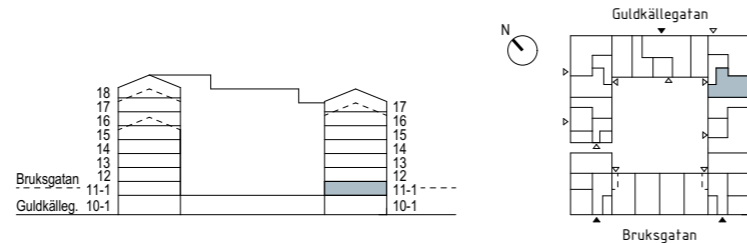

Se separat blad för symbolförklaringar.
Med reservation för ändringar och eventuella tryckfel. 2021-05-04

BRF TAKGÖKEN

LÄGENHET: 1-1101



Rumshöjd ca 2,5m där annat ej anges. Rumshöjd WC/D ca 2,3m där annat ej anges. Bröstningshöjd fönster ca 0,6m där annat ej anges. Radiatorer kan tillkomma vid fönster, partier och vid vägg.

RUMSHÖJDER LOFTLÄGENHET:
Rumshöjd ca 3,8m. Rumshöjd kryp loft ca 1,2m.

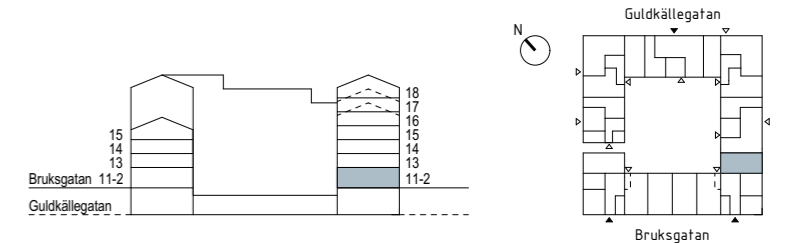

Se separat blad för symbolförklaringar.
Med reservation för ändringar och eventuella tryckfel. 2021-05-04

2 RoK, 64 kvm

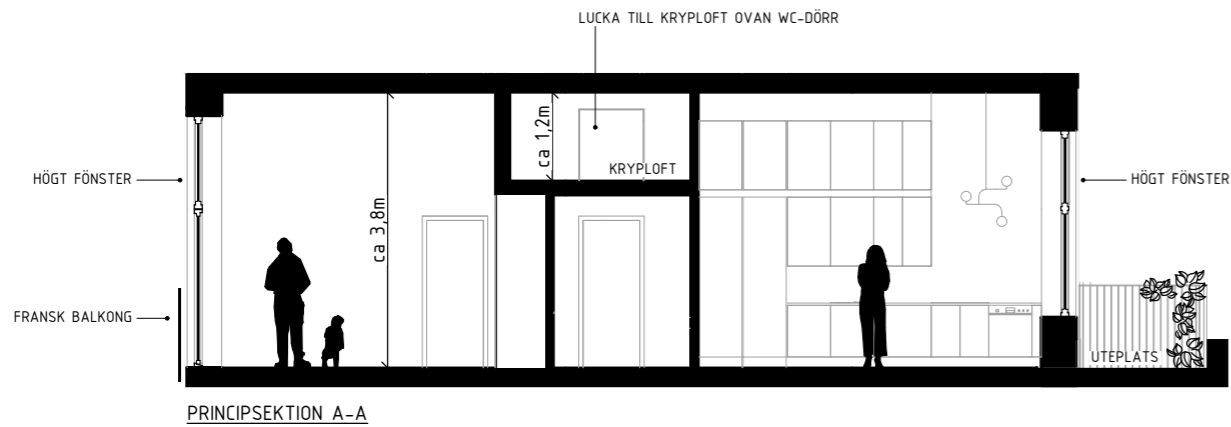
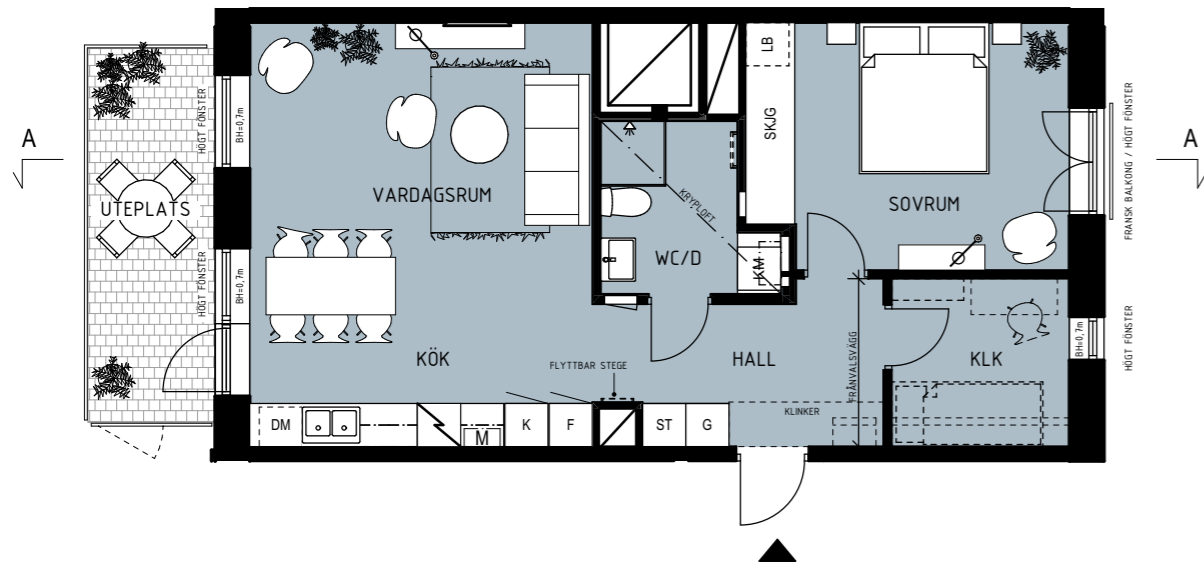

BRF TAKGÖKEN LÄGENHET: 2-1102

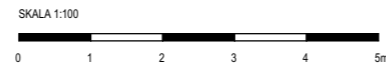

Rumshöjd ca 2,5m där annat ej anges. Rumshöjd WC/D ca 2,3m där annat ej anges. Bröstningshöjd fönster ca 0,6m där annat ej anges. Radiatorer kan tillkomma vid fönster, partier och vid vägg.

RUMSHÖJDER LOFTLÄGENHET:
Rumshöjd ca 3,8m. Rumshöjd kryp loft ca 1,2m.

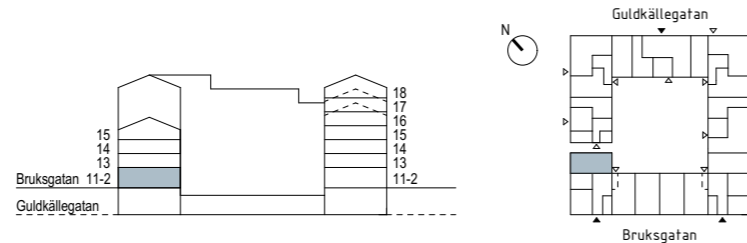

Se separat blad för symbolförklarngar.
Med reservation för ändringar och eventuella tryckfel. 2021-05-04

2 RoK, ETAGELÄGENHET - 62 kvm

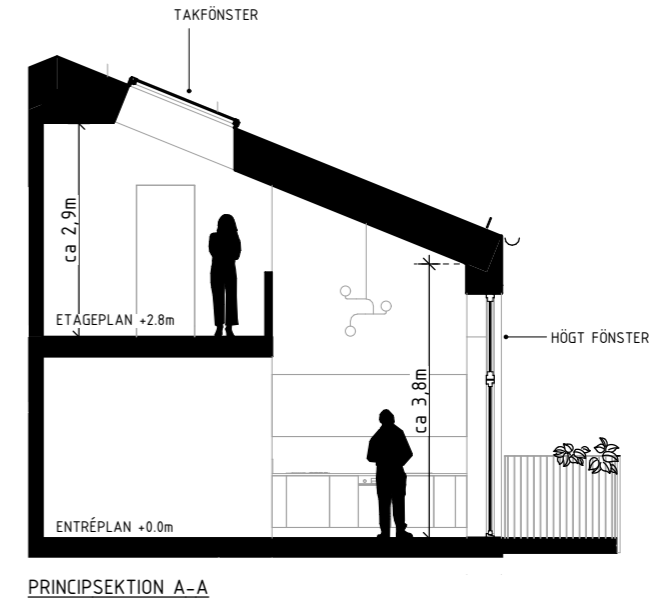
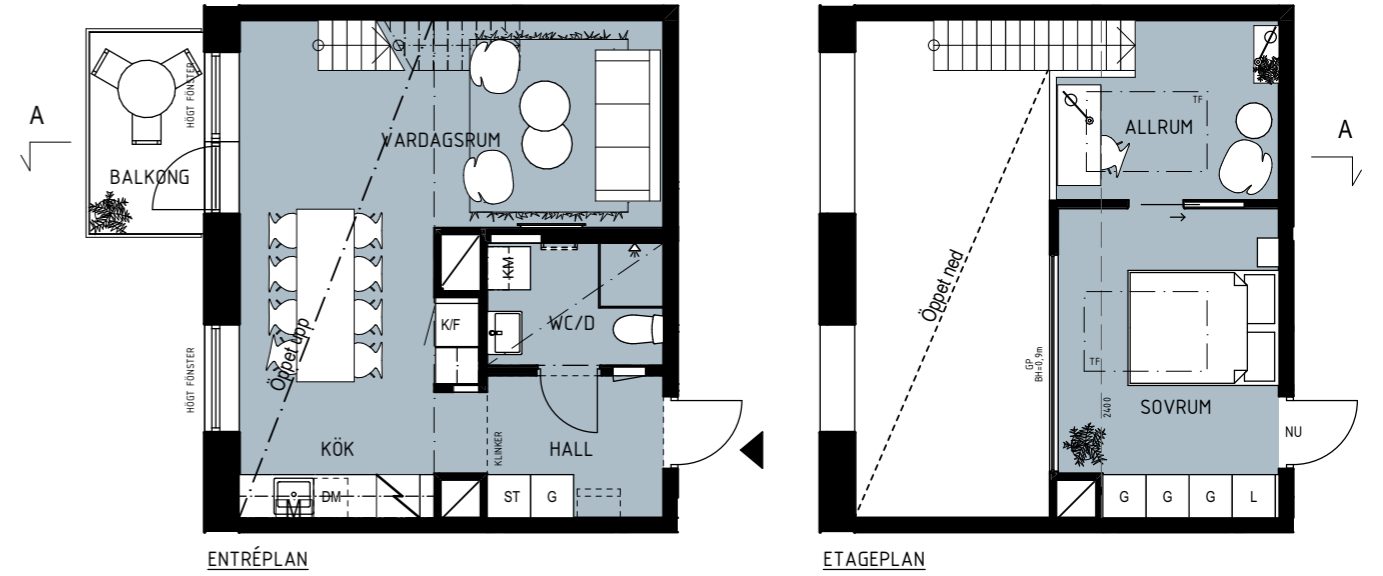

BRF TAKGÖKEN LÄGENHET: 3-1602

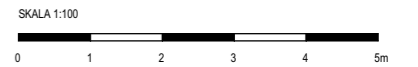

Rumshöjd ca 2,5m där annat ej anges. Rumshöjd WC/D ca 2,3m där annat ej anges. Bröstningshöjd fönster ca 0,6m där annat ej anges. Radiatorer kan tillkomma vid fönster, partier och vid vägg.

RUMSHÖJDER ETAGELÄGENHET:
Se sektion för ungefärliga rumshöjder.

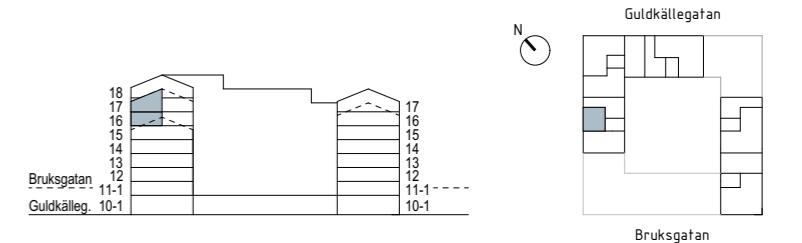

Se separat blad för symbolförklarngar.
Med reservation för ändringar och eventuella tryckfel. 2021-05-04

2 RoK, VINDSLÄGENHET - 51 kvm

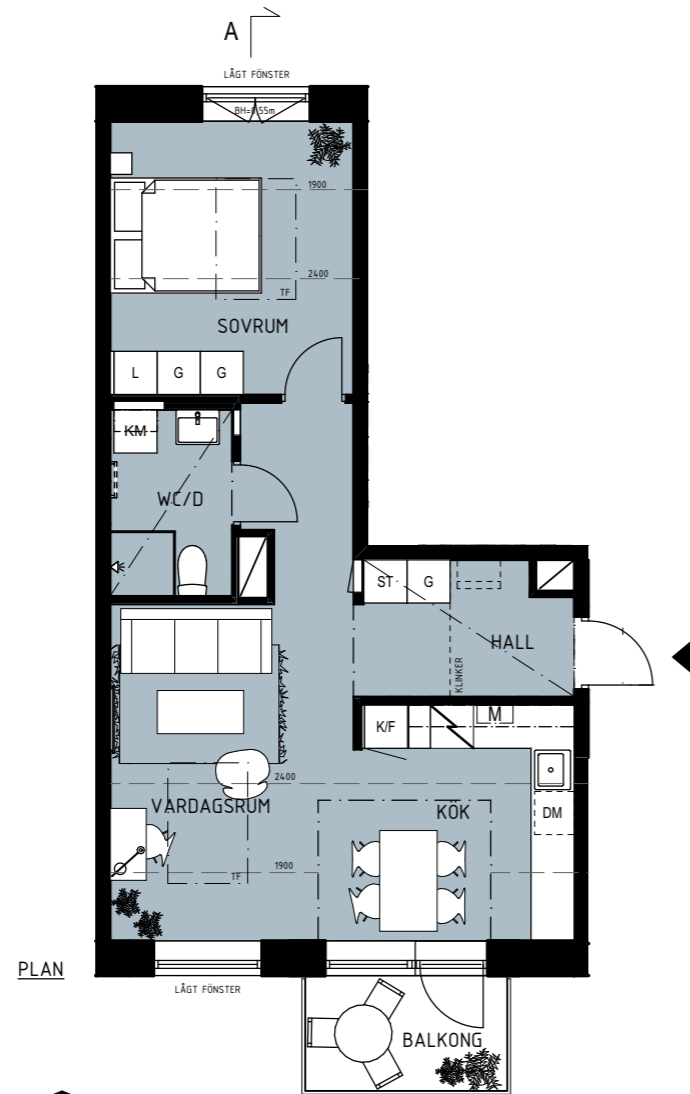

PLAN

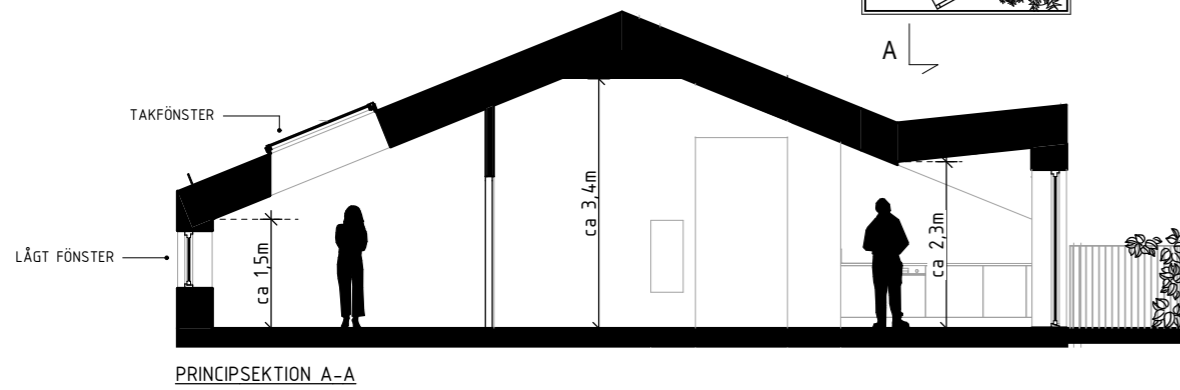

PRINCIPSEKTION A-A

BRF TAKGÖKEN

LÄGENHET: 5-1701

Rumshöjd ca 2,5m där annat ej anges. Rumshöjd WC/D ca 2,3m där annat ej anges. Bröstningshöjd fönster ca 0,6m där annat ej anges. Radiatorer kan tillkomma vid fönster, partier och vid vägg.

RUMSHÖJDER VINDSLÄGENHET:

Se sektion för ungefärliga rumshöjder. Rumshöjd WC/D ca 2,5m.

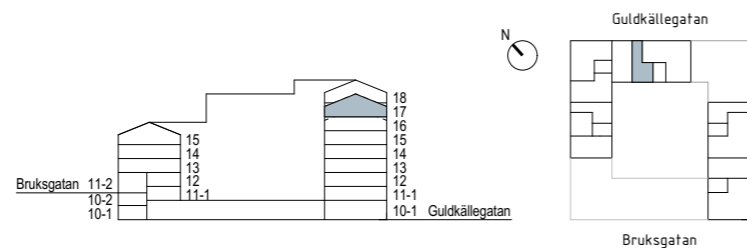

Se separat blad för symbolförklarngar.
Med reservation för ändringar och eventuella tryckfel. 2021-05-04

2 RoK, VINDSLÄGENHET - 55 kvm

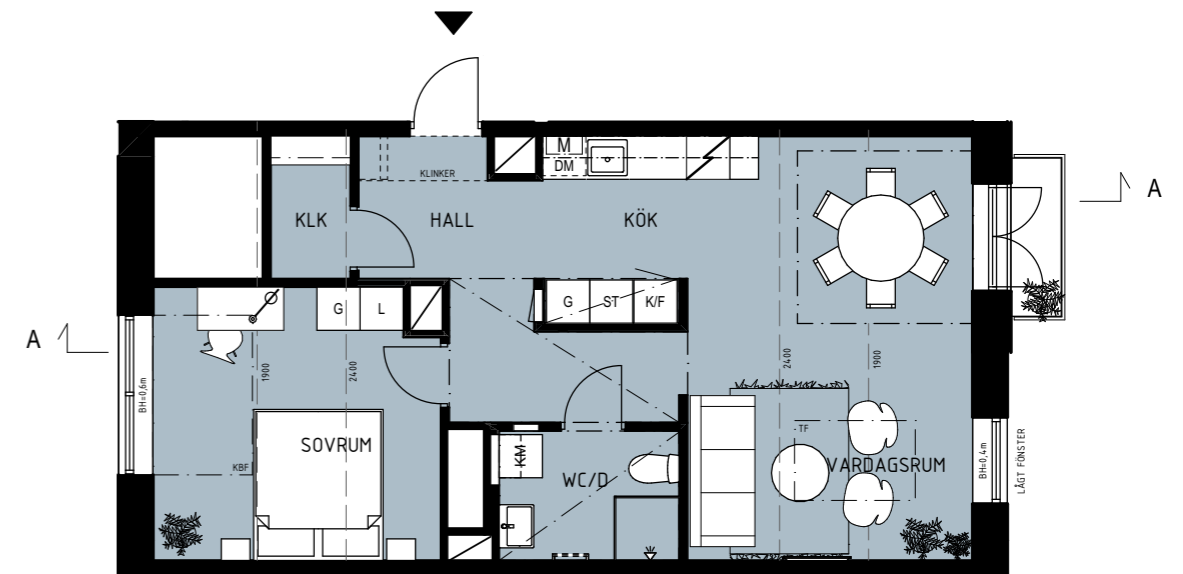

KOMBINATIONSFÖNSTER

PRINCIPSEKTION A-A

BRF TAKGÖKEN

LÄGENHET: 6-1601

Rumshöjd ca 2,5m där annat ej anges. Rumshöjd WC/D ca 2,3m där annat ej anges. Bröstningshöjd fönster ca 0,6m där annat ej anges. Radiatorer kan tillkomma vid fönster, partier och vid vägg.

RUMSHÖJDER VINDSLÄGENHET:

Se sektion för ungefärliga rumshöjder. Rumshöjd WC/D ca 2,5m.

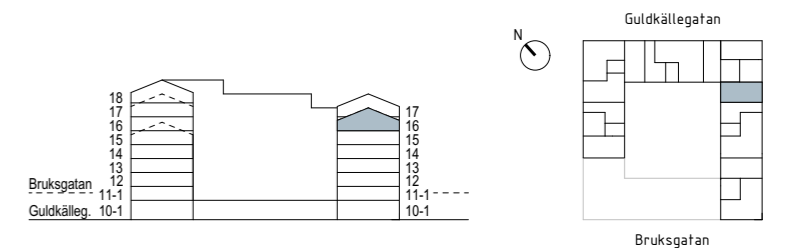

Se separat blad för symbolförklarngar.
Med reservation för ändringar och eventuella tryckfel. 2021-05-04

2 RoK, VINDSLÄGENHET - 58 kvm

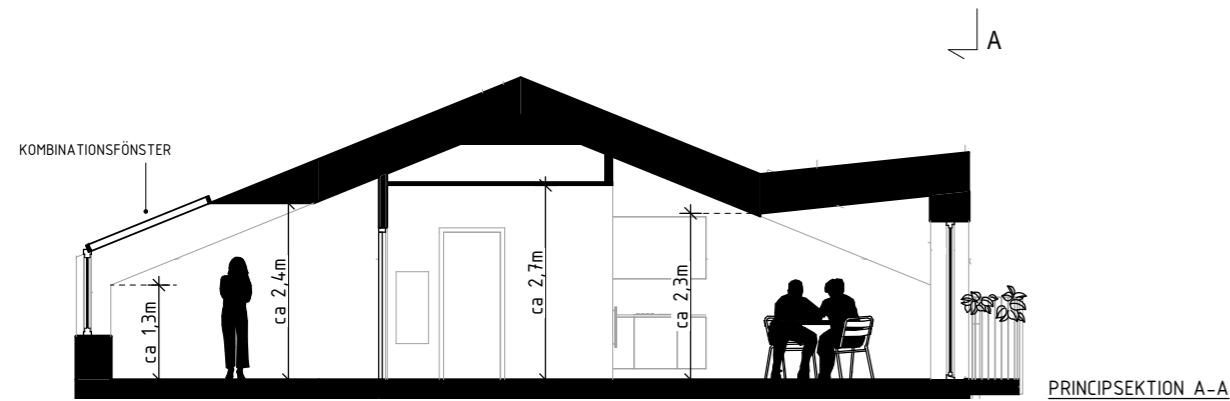
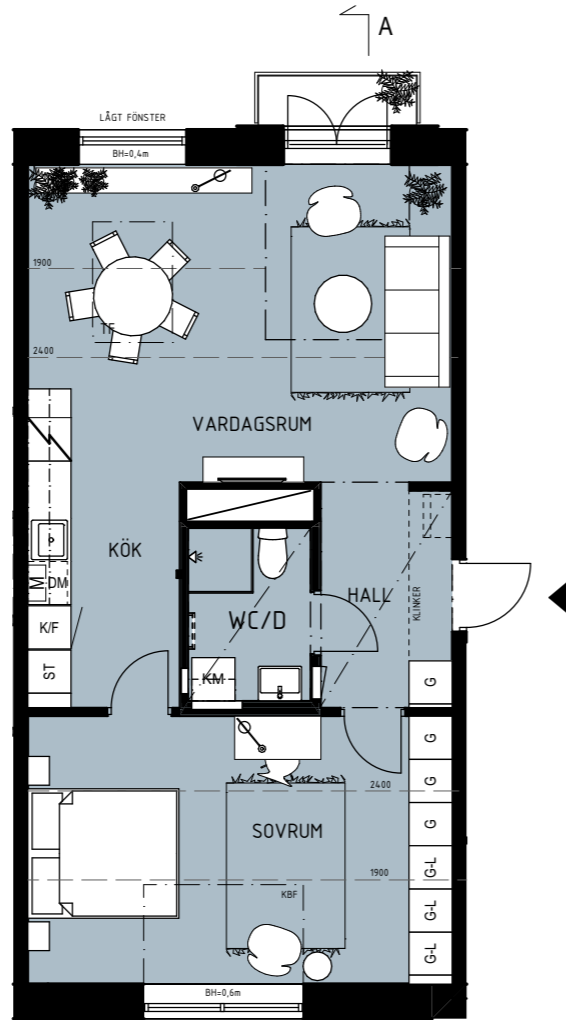

BRF TAKGÖKEN LÄGENHET: 6-1602

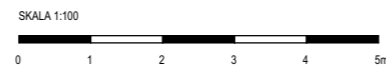

Rumshöjd ca 2,5m där annat ej anges. Rumshöjd WC/D ca 2,3m där annat ej anges. Bröstningshöjd fönster ca 0,6m där annat ej anges. Radiatorer kan tillkomma vid fönster, partier och vid vägg.

RUMSHÖJDER VINDSLÄGENHET:
Se sektion för ungefärliga rumshöjder. Rumshöjd WC/D ca 2,5m.

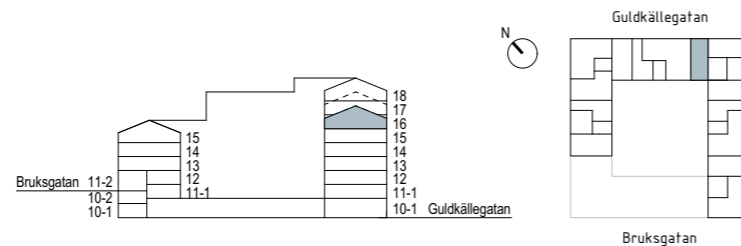

Se separat blad för symbolförklaringar.
Med reservation för ändringar och eventuella tryckfel. 2021-05-04

2 RoK, VINDSLÄGENHET - 64 kvm

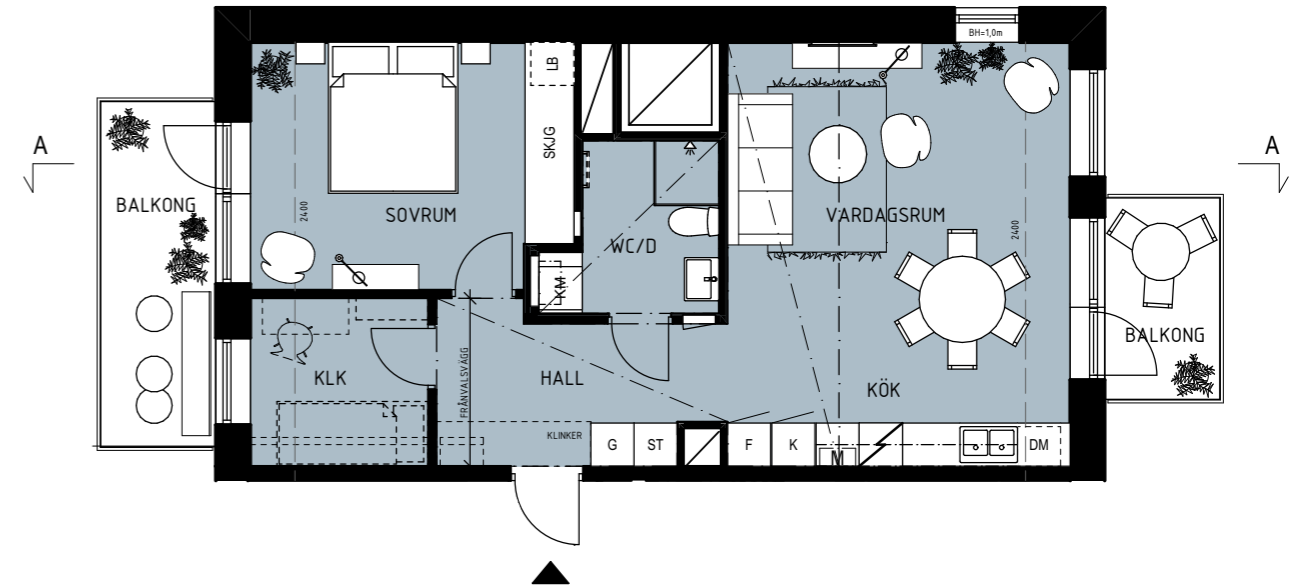

BRF TAKGÖKEN LÄGENHET: 1-1801



Rumshöjd ca 2,5m där annat ej anges. Rumshöjd WC/D ca 2,3m där annat ej anges. Bröstningshöjd fönster ca 0,6m där annat ej anges. Radiatorer kan tillkomma vid fönster, partier och vid vägg.

RUMSHÖJDER VINDSLÄGENHET:
Se sektion för ungefärliga rumshöjder. Rumshöjd WC/D ca 2,5m.

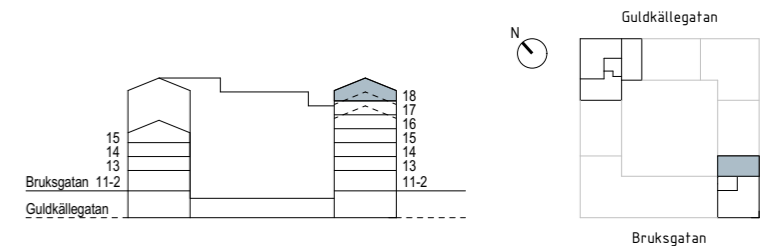

Se separat blad för symbolförklaringar.
Med reservation för ändringar och eventuella tryckfel. 2021-05-04

2 RoK, VINDSLÄGENHET- 51 kvm

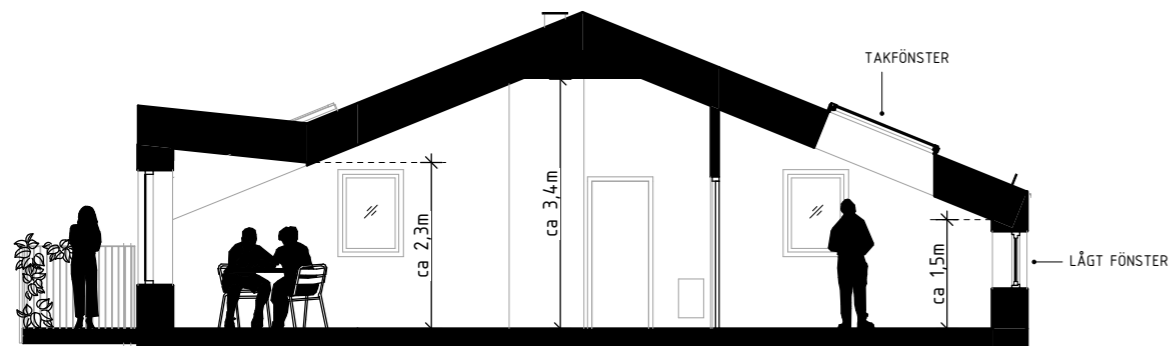
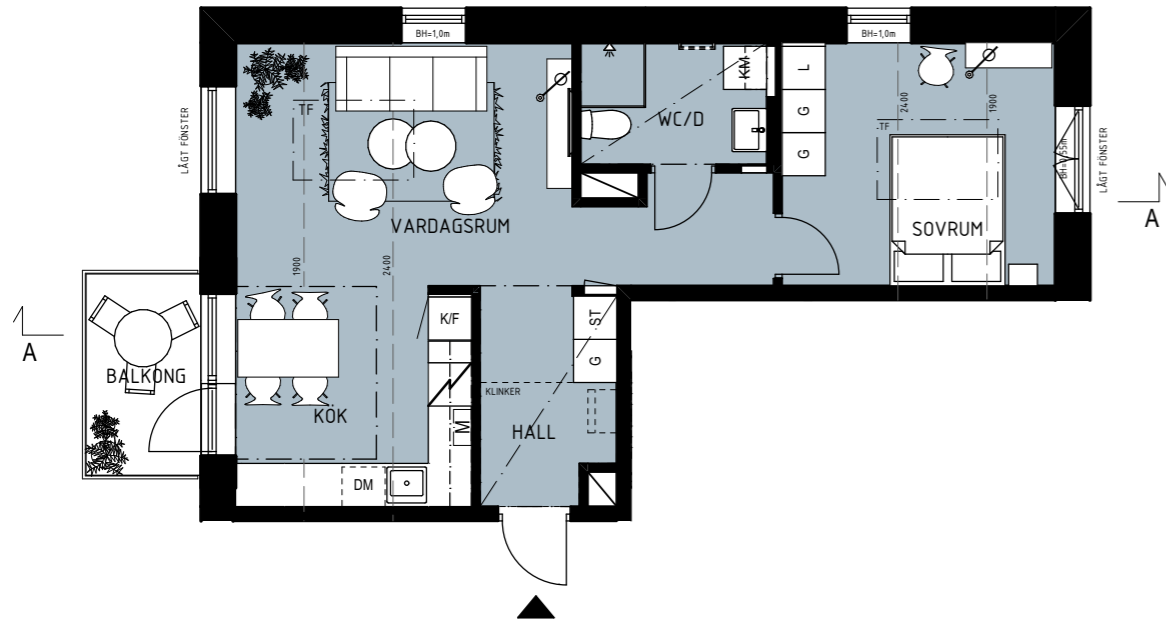

PRINCIPSEKTION A-A

2 RoK, VINDSLÄGENHET- 62 kvm

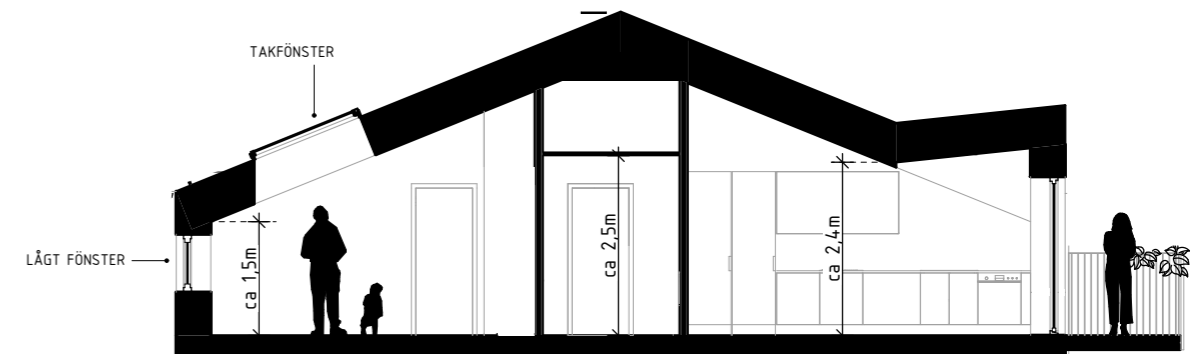
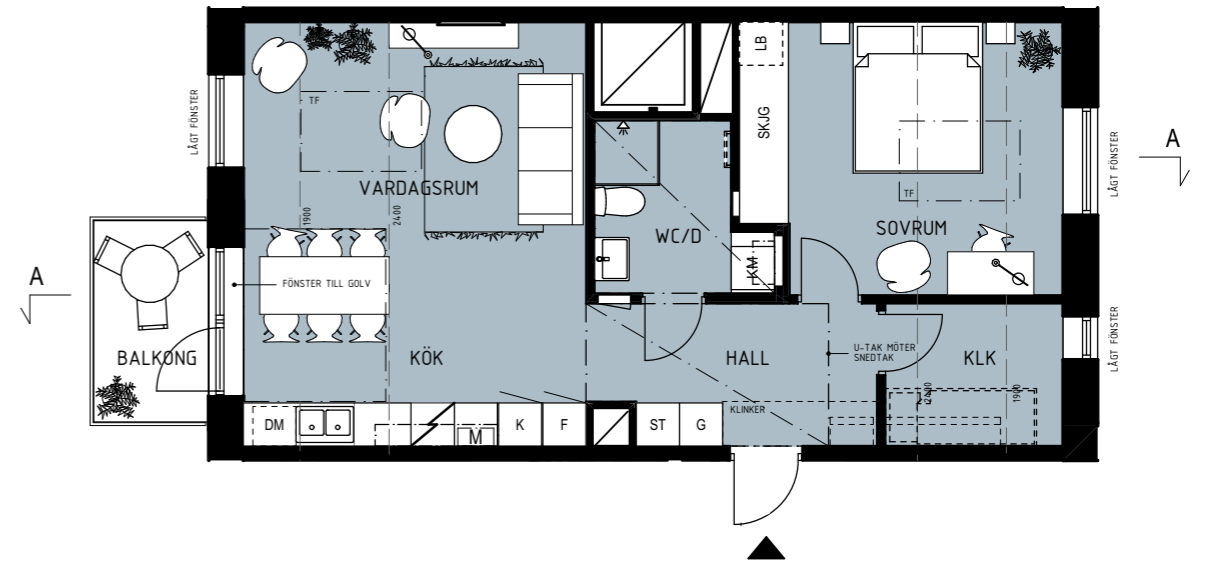

PRINCIPSEKTION A-A

BRF TAKGÖKEN LÄGENHET: 7-1701

Rumshöjd ca 2,5m där annat ej anges. Rumshöjd WC/D ca 2,3m där annat ej anges. Bröstningshöjd fönster ca 0,6m där annat ej anges. Radiatorer kan tillkomma vid fönster, partier och vid vägg.

RUMSHÖJDER VINDSLÄGENHET:
Se sektion för ungefärliga rumshöjder. Rumshöjd WC/D ca 2,5m.

Se separat blad för symbolförklarngar.
Med reservation för ändringar och eventuella tryckfel. 2021-05-04

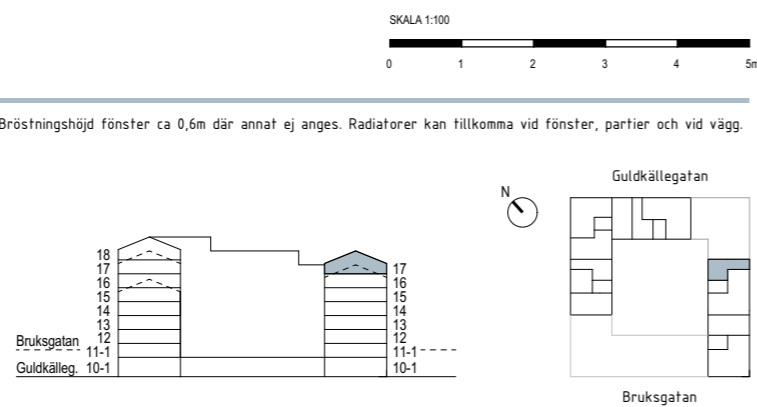

BRF TAKGÖKEN LÄGENHET: 2-1504

Rumshöjd ca 2,5m där annat ej anges. Rumshöjd WC/D ca 2,3m där annat ej anges. Bröstningshöjd fönster ca 0,6m där annat ej anges. Radiatorer kan tillkomma vid fönster, partier och vid vägg.

RUMSHÖJDER VINDSLÄGENHET:
Se sektion för ungefärliga rumshöjder. Rumshöjd WC/D ca 2,5m.

Se separat blad för symbolförklarngar.
Med reservation för ändringar och eventuella tryckfel. 2021-05-04

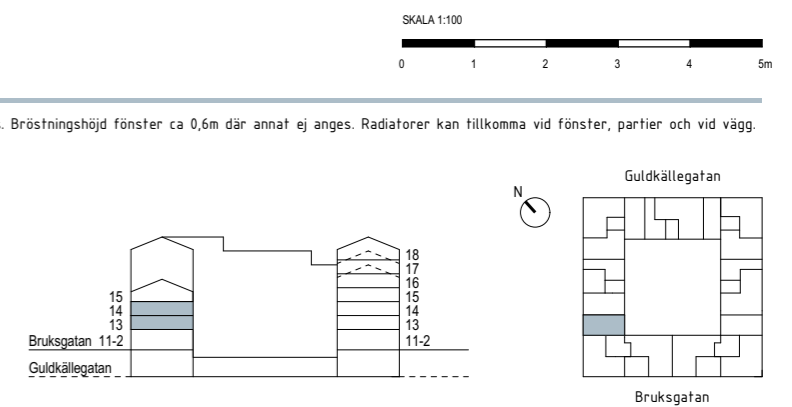

3 RoK - 66 kvm

3 RoK - 67 kvm

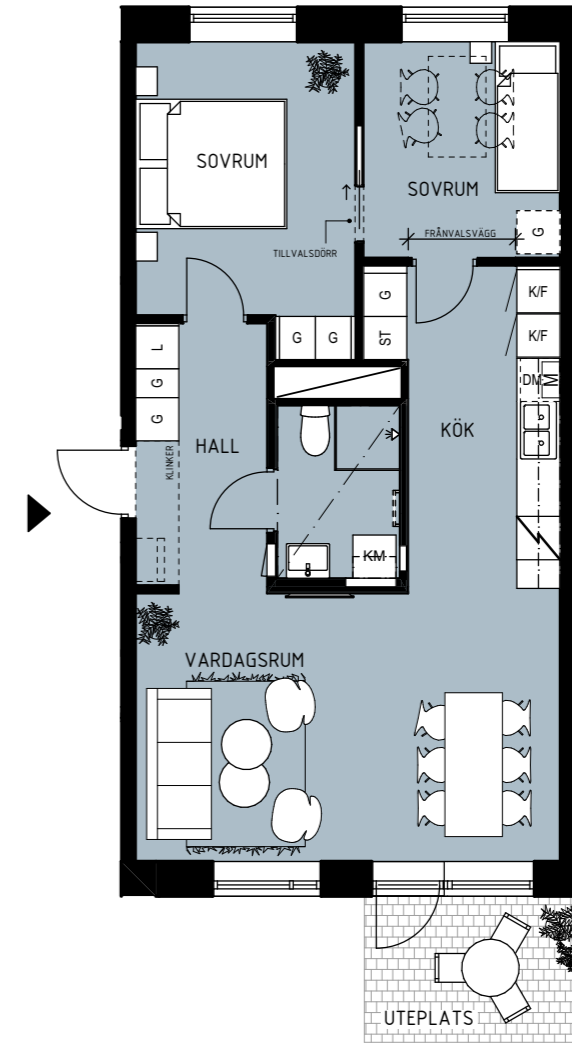
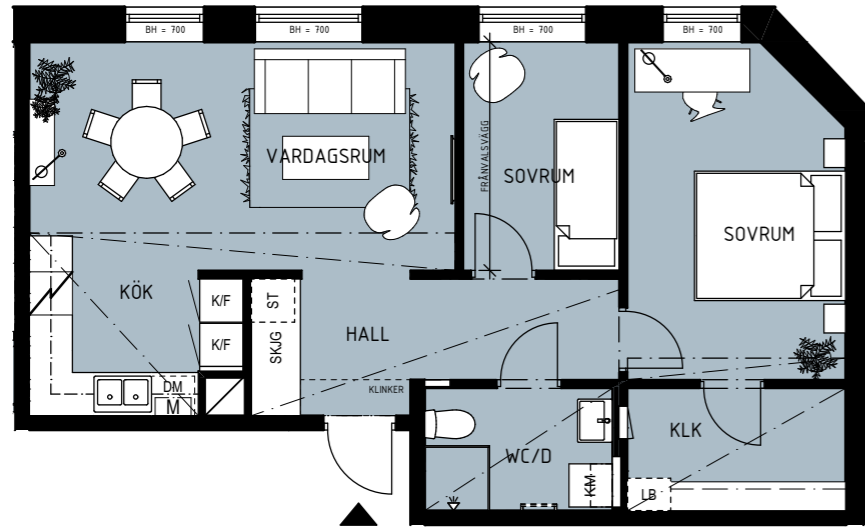

BRF TAKGÖKEN

LÄGENHET: 4-1001



Rumshöjd ca 2,5m där annat ej anges. Rumshöjd WC/D ca 2,3m där annat ej anges. Bröstningshöjd fönster ca 0,6m där annat ej anges. Radiatorer kan tillkomma vid fönster, partier och vid vägg.

RUMSHÖJDER:

Rumshöjd lägenhet ca 3m, vid sänkt tak ca 2,5m. Rumshöjd WC/D ca 2,5m.

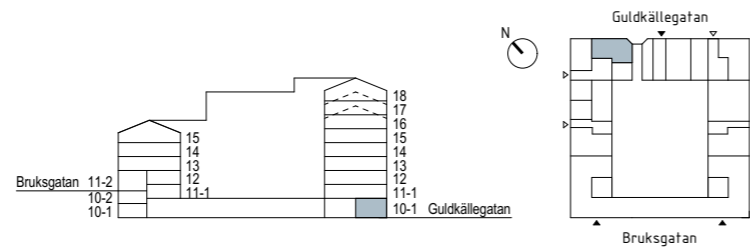

Se separat blad för symbolförklarngar.
Med reservation för ändringar och eventuella tryckfel. 2021-05-04

BRF TAKGÖKEN

LÄGENHET: 4-1102



Rumshöjd ca 2,5m där annat ej anges. Rumshöjd WC/D ca 2,3m där annat ej anges. Bröstningshöjd fönster ca 0,6m där annat ej anges. Radiatorer kan tillkomma vid fönster, partier och vid vägg.

RUMSHÖJDER:

Rumshöjd lägenhet ca 3m, vid sänkt tak ca 2,5m. Rumshöjd WC/D ca 2,5m.

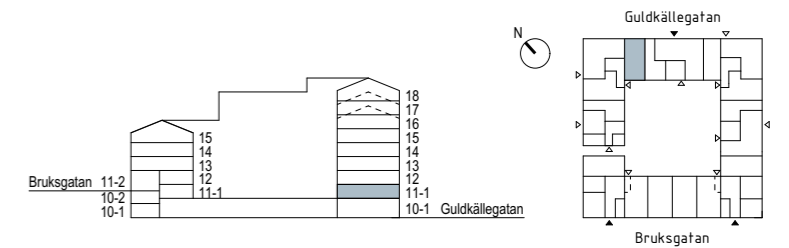

Se separat blad för symbolförklarngar.
Med reservation för ändringar och eventuella tryckfel. 2021-05-04

3 RoK - 67 kvm

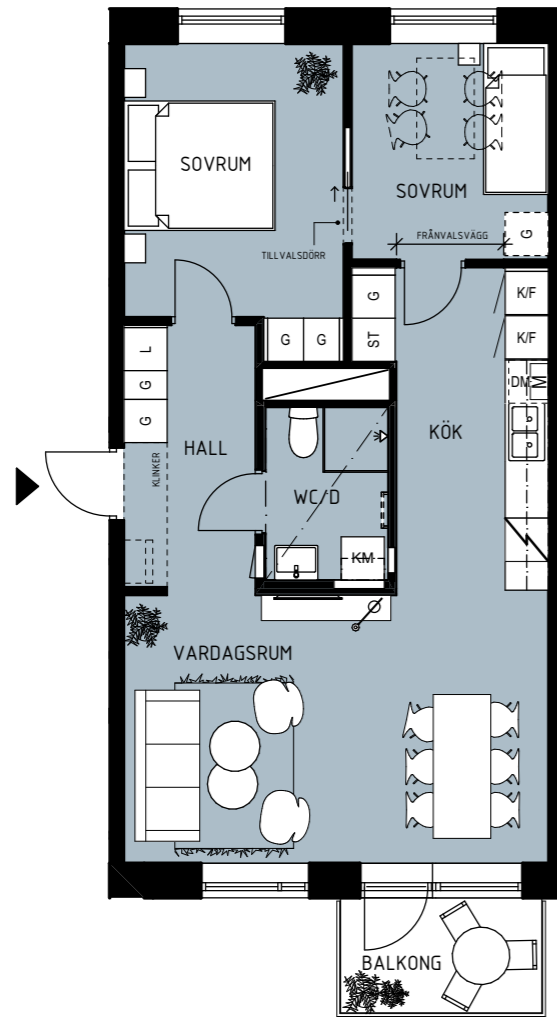

BRF TAKGÖKEN

LÄGENHET: 4-1202, 4-1302, 4-1402, 4-1502, 4-1602, 4-1702

Rumshöjd ca 2,5m där annat ej anges. Rumshöjd WC/D ca 2,3m där annat ej anges. Bröstningshöjd fönster ca 0,6m där annat ej anges. Radiatorer kan tillkomma vid fönster, partier och vid vägg.

Se separat blad för symbolförklaringar.
Med reservation för ändringar och eventuella tryckfel. 2021-05-04

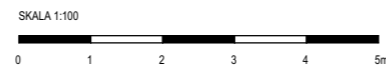
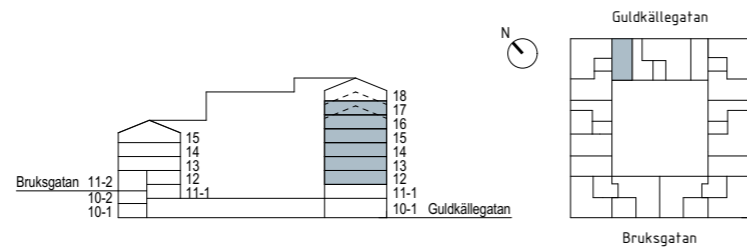

3 RoK - 67 kvm



BRF TAKGÖKEN

LÄGENHET: 6-1202, 6-1302, 6-1402, 6-1502

Rumshöjd ca 2,5m där annat ej anges. Rumshöjd WC/D ca 2,3m där annat ej anges. Bröstningshöjd fönster ca 0,6m där annat ej anges. Radiatorer kan tillkomma vid fönster, partier och vid vägg.

Se separat blad för symbolförklaringar.
Med reservation för ändringar och eventuella tryckfel. 2021-05-04

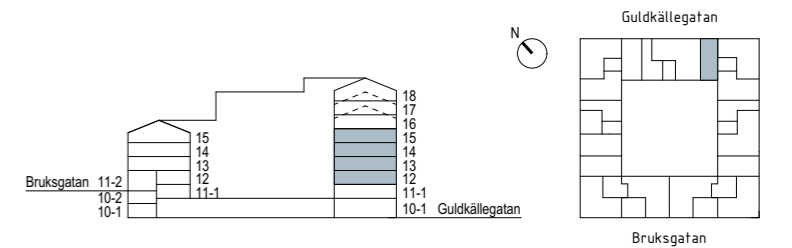

3 RoK - 71 kvm

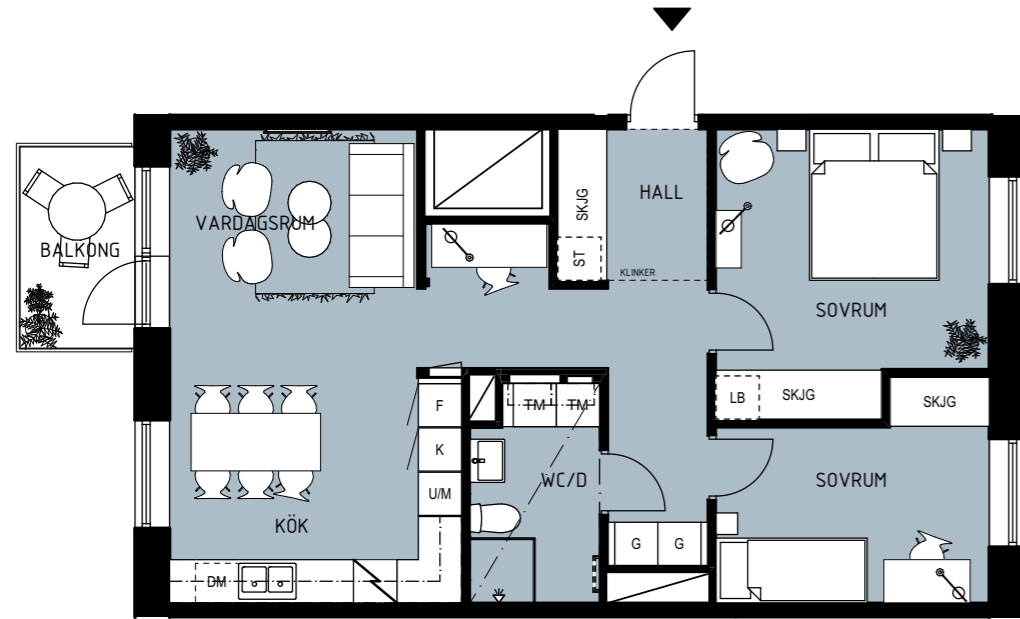

3 RoK - 76 kvm

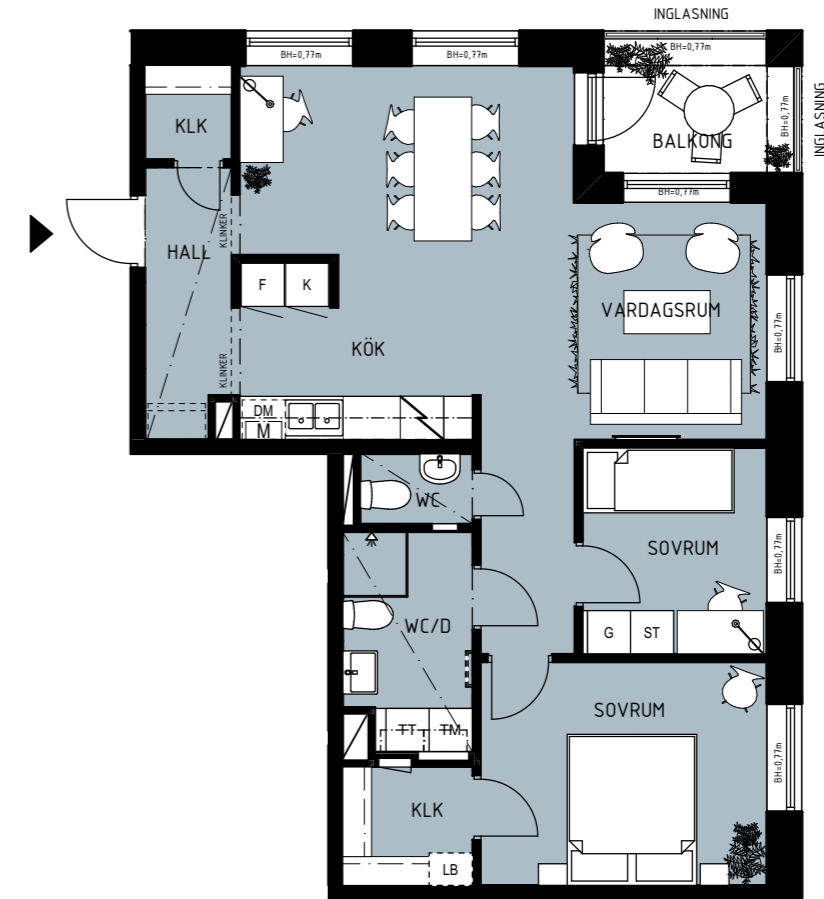

BRF TAKGÖKEN

LÄGENHET: 3-1201, 3-1301, 3-1401, 3-1501

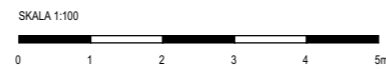

Rumshöjd ca 2,5m där annat ej anges. Rumshöjd WC/D ca 2,3m där annat ej anges. Bröstningshöjd fönster ca 0,6m där annat ej anges. Radiatorer kan tillkomma vid fönster, partier och vid vägg.

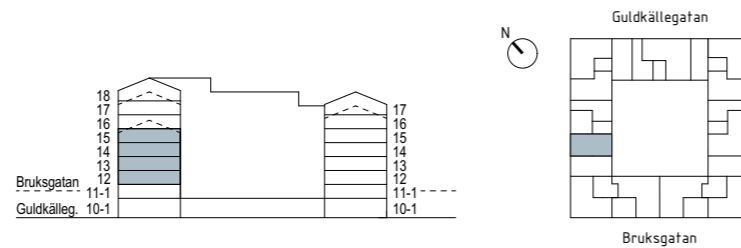

Se separat blad för symbolförklarngar.
Med reservation för ändringar och eventuella tryckfel. 2021-05-12

BRF TAKGÖKEN

LÄGENHET: 6-1001

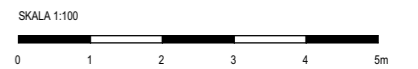

Rumshöjd ca 2,5m där annat ej anges. Rumshöjd WC/D ca 2,3m där annat ej anges. Bröstningshöjd fönster ca 0,6m där annat ej anges. Radiatorer kan tillkomma vid fönster, partier och vid vägg.

RUMSHÖJDER:
Rumshöjd lägenhet ca 2,9m, vid sänkt tak ca 2,5m. Rumshöjd WC/D ca 2,5m.

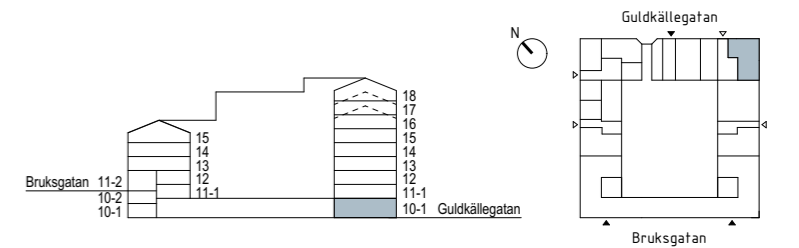

Se separat blad för symbolförklarngar.
Med reservation för ändringar och eventuella tryckfel. 2021-05-04

3 RoK - 78 kvm

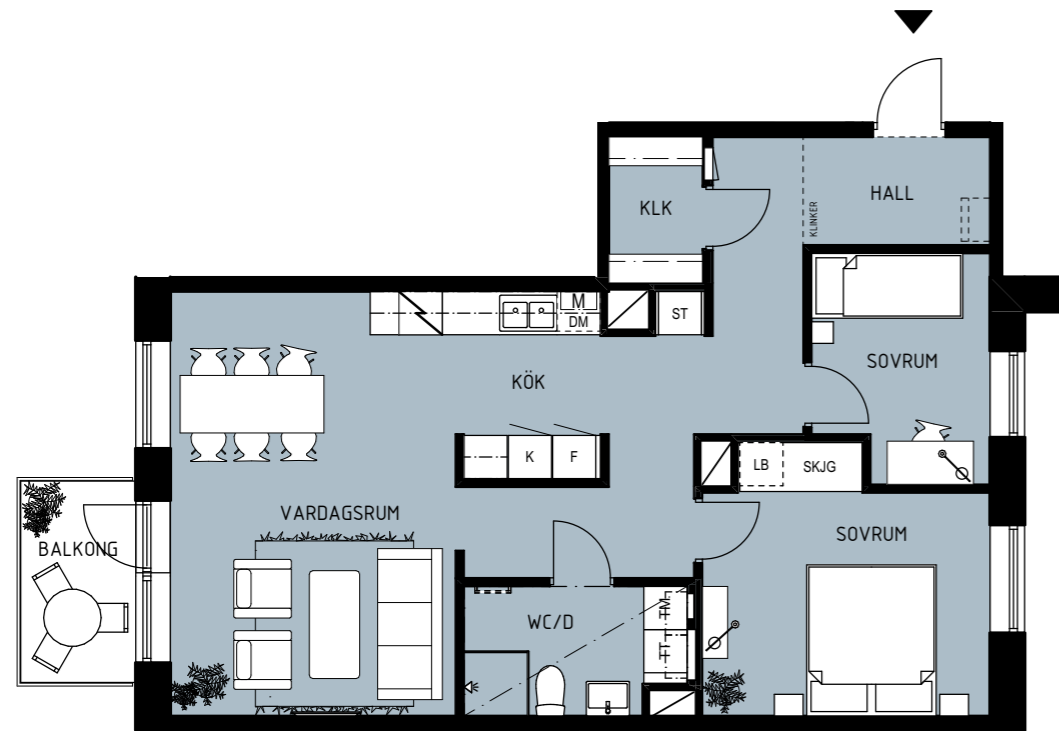

3 RoK - 78 kvm

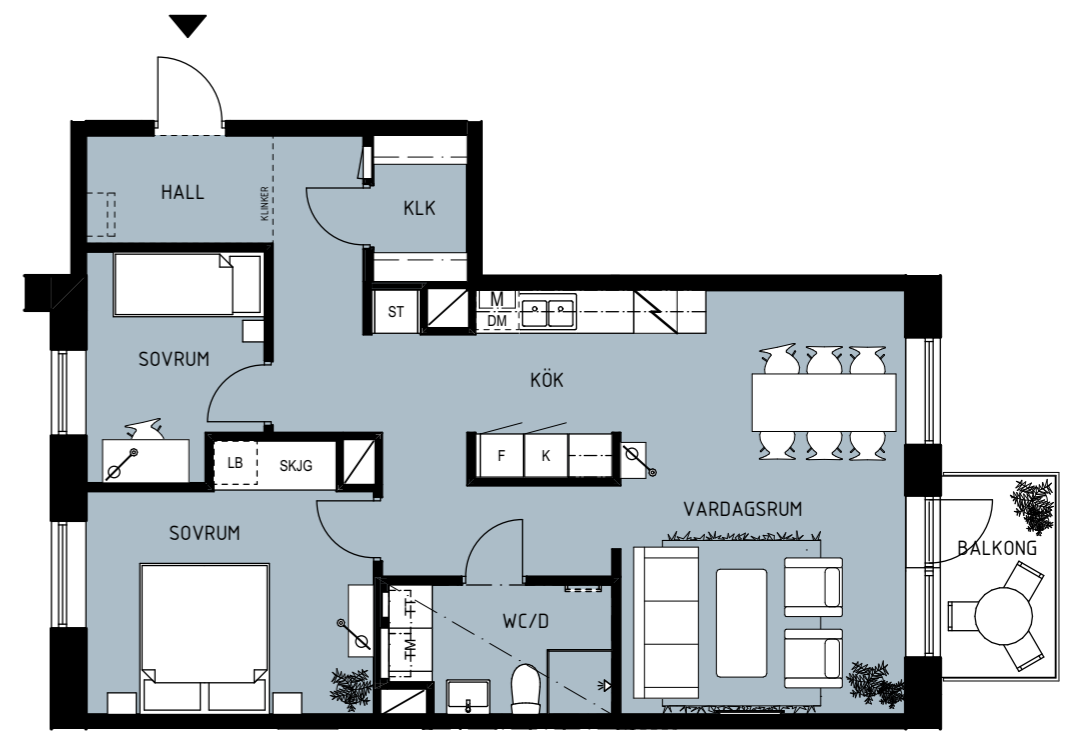

BRF TAKGÖKEN

LÄGENHET: 4-1203, 4-1303, 4-1403, 4-1503, 4-1603, 4-1703

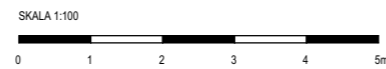

Rumshöjd ca 2,5m där annat ej anges. Rumshöjd WC/D ca 2,3m där annat ej anges. Bröstningshöjd fönster ca 0,6m där annat ej anges. Radiatorer kan tillkomma vid fönster, partier och vid vägg.

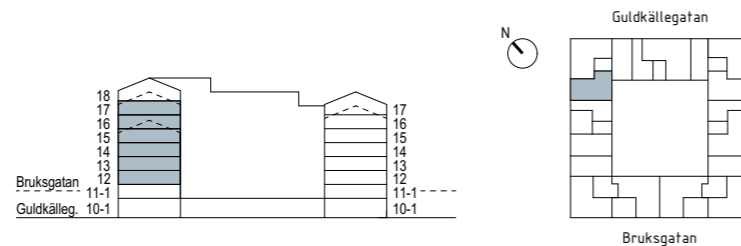

Se separat blad för symbolförklaringar.
Med reservation för ändringar och eventuella tryckfel. 2021-05-04

BRF TAKGÖKEN

LÄGENHET: 6-1201, 6-1301, 6-1401, 6-1501

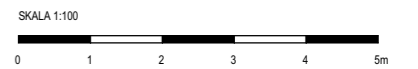

Rumshöjd ca 2,5m där annat ej anges. Rumshöjd WC/D ca 2,3m där annat ej anges. Bröstningshöjd fönster ca 0,6m där annat ej anges. Radiatorer kan tillkomma vid fönster, partier och vid vägg.

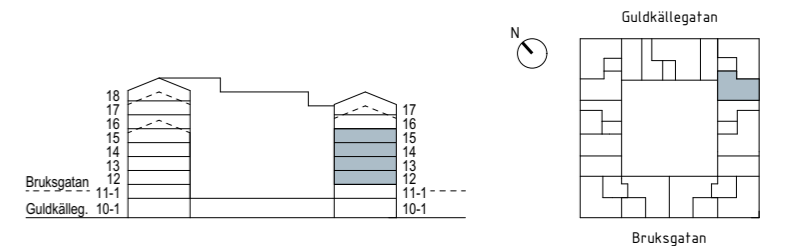

Se separat blad för symbolförklaringar.
Med reservation för ändringar och eventuella tryckfel. 2021-05-04

3 RoK, ETAGELÄGENHET - 81 kvm

LÄGENHET: 3-1603

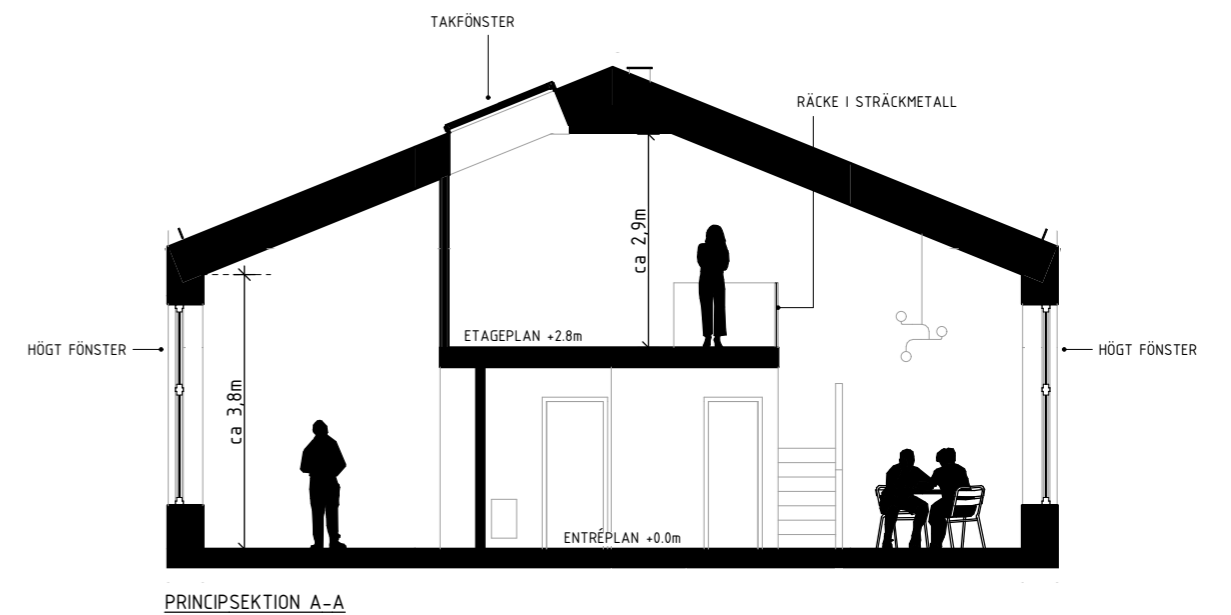
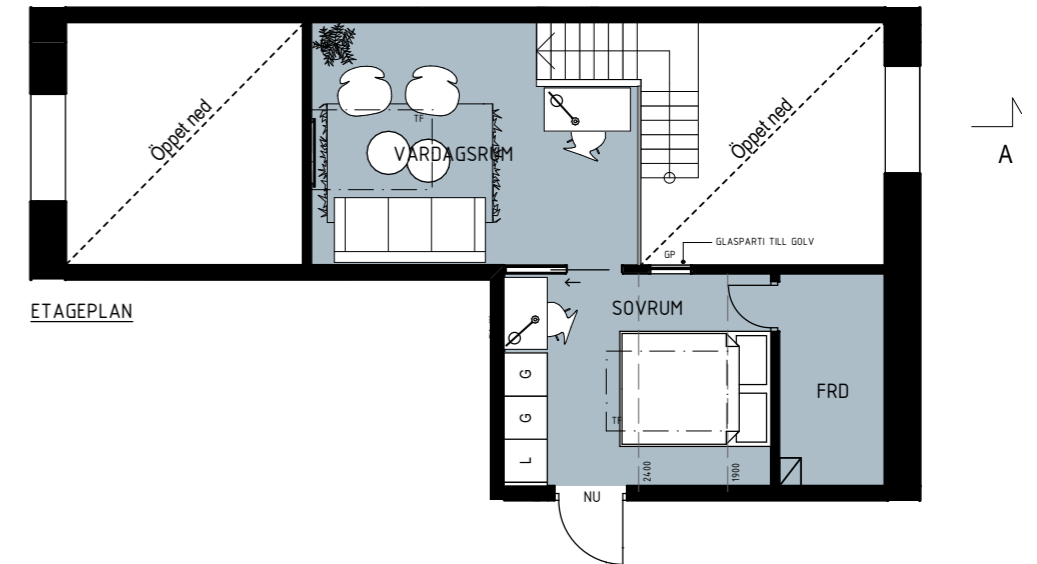
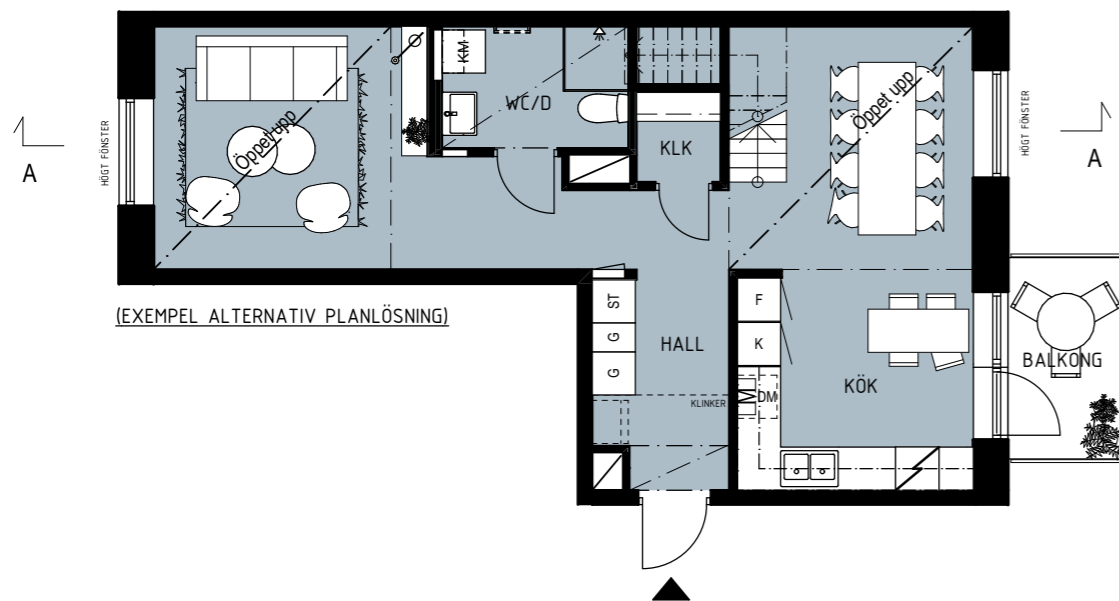
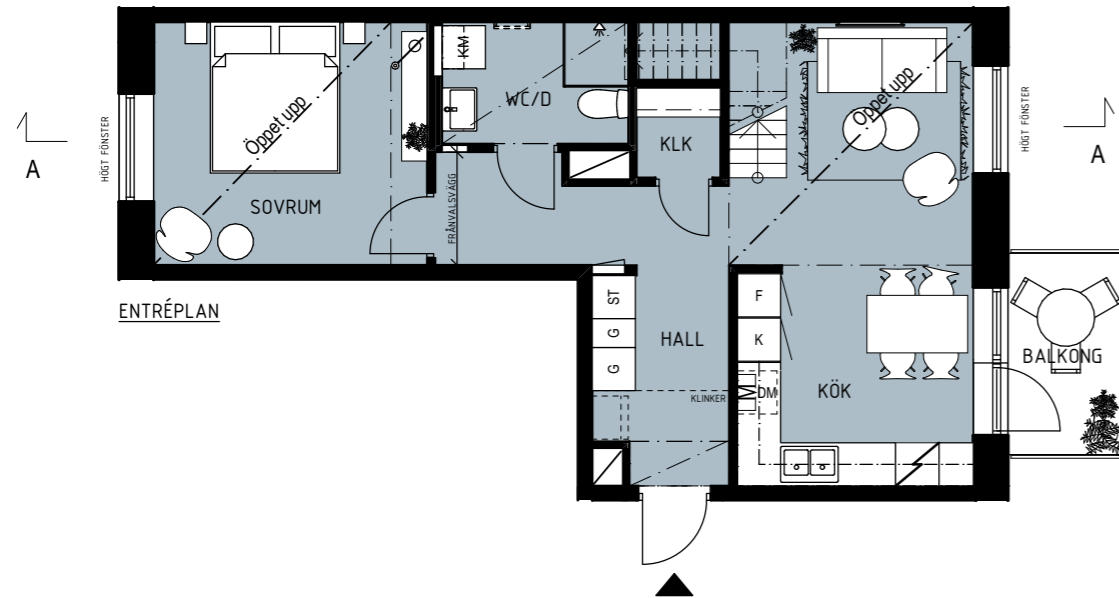

BRF TAKGÖKEN

LÄGENHET: 3-1603

Rumshöjd ca 2,5m där annat ej anges. Rumshöjd WC/D ca 2,3m där annat ej anges. Bröstningshöjd fönster ca 0,6m där annat ej anges. Radiatorer kan tillkomma vid fönster, partier och vid vägg.

RUMSHÖJDER ETAGELÄGENHET:
Se sektion för ungefärliga rumshöjder.

Se separat blad för symbolförklarngar.
Med reservation för ändringar och eventuella tryckfel. 2021-05-04

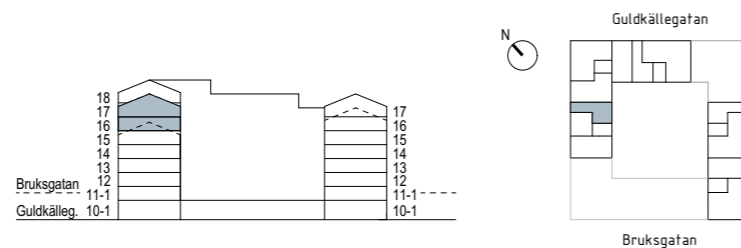

Med reservation för ändringar och eventuella tryckfel. 2021-05-04

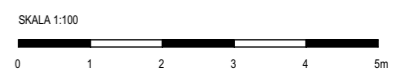

3 RoK, VINDSLÄGENHET - 73 kvm

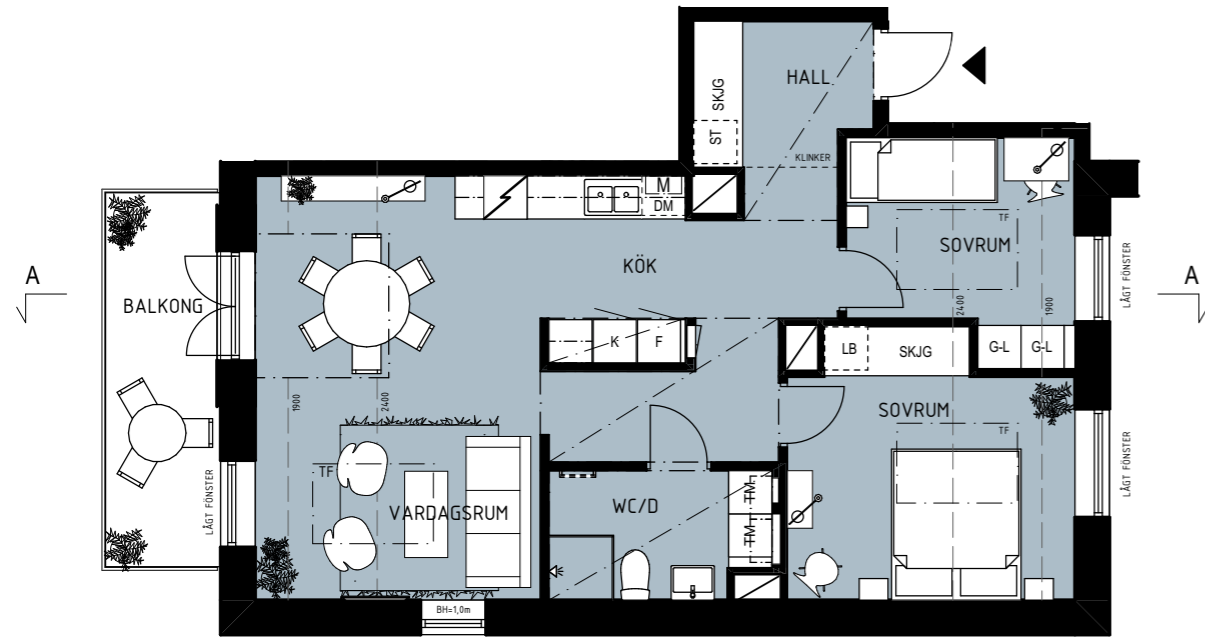

3 RoK, VINDSLÄGENHET - 67 kvm

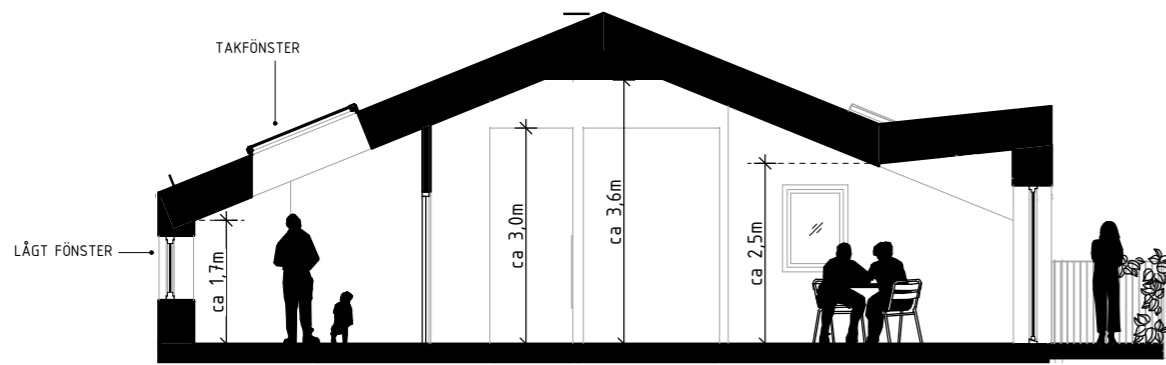

PRINCIPSEKTION A-A

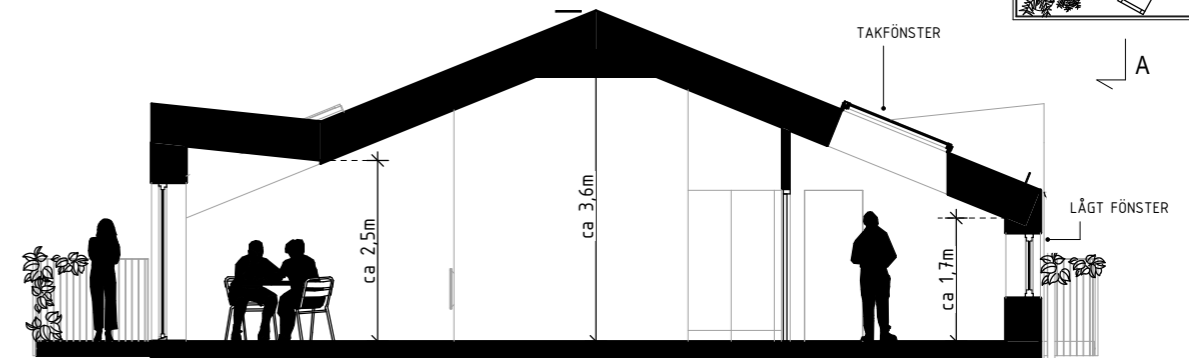

PRINCIPSEKTION A-A

BRF TAKGÖKEN

LÄGENHET: 4-1803

SKALA 1:100



Rumshöjd ca 2,5m där annat ej anges. Rumshöjd WC/D ca 2,3m där annat ej anges. Bröstningshöjd fönster ca 0,6m där annat ej anges. Radiatorer kan tillkomma vid fönster, partier och vid vägg.

RUMSHÖJDER VINDSLÄGENHET:

Se sektion för ungefärliga rumshöjder. Rumshöjd WC/D ca 2,5m.

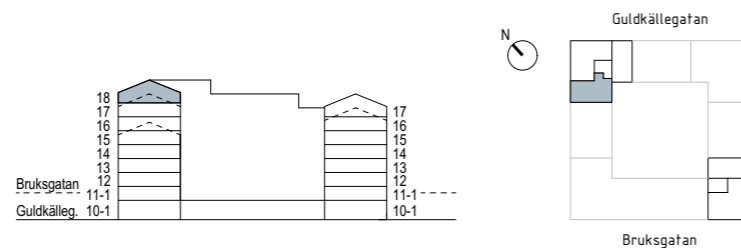

Se separat blad för symbolförklaringar.
Med reservation för ändringar och eventuella tryckfel. 2021-05-04

BRF TAKGÖKEN

LÄGENHET: 4-1802

SKALA 1:100



Rumshöjd ca 2,5m där annat ej anges. Rumshöjd WC/D ca 2,3m där annat ej anges. Bröstningshöjd fönster ca 0,6m där annat ej anges. Radiatorer kan tillkomma vid fönster, partier och vid vägg.

RUMSHÖJDER VINDSLÄGENHET:

Se sektion för ungefärliga rumshöjder. Rumshöjd WC/D ca 2,5m.

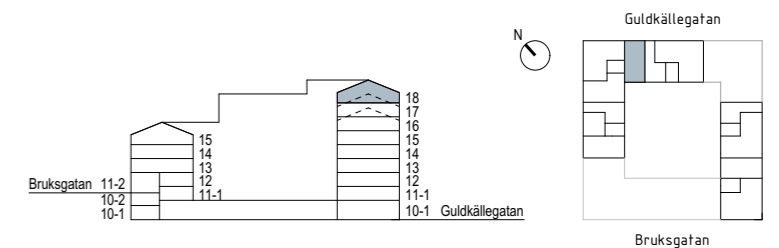

Se separat blad för symbolförklaringar.
Med reservation för ändringar och eventuella tryckfel. 2021-05-04

4 RoK - 89 kvm



4 RoK - 95 kvm

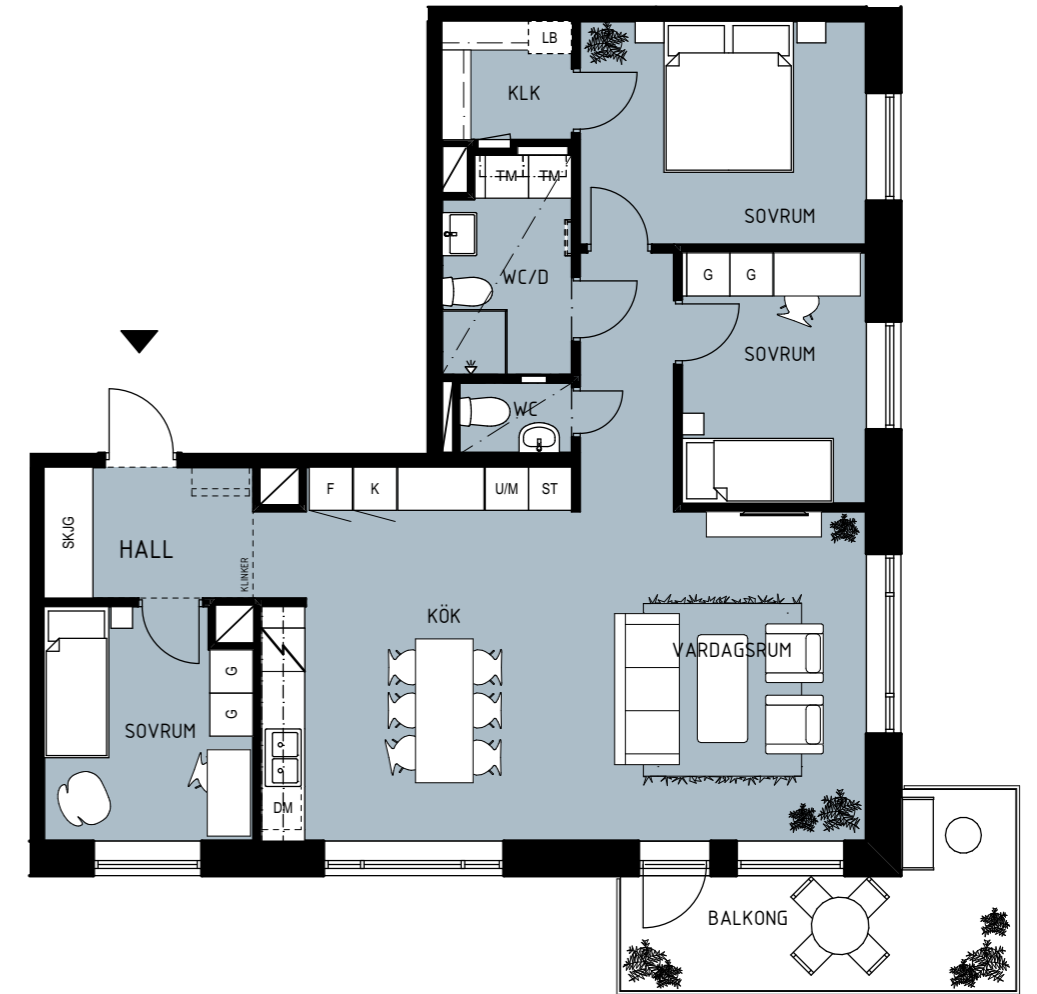

BRF TAKGÖKEN

LÄGENHET: 6-1103, 6-1203, 6-1303, 6-1403

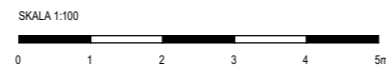

Rumshöjd ca 2,5m där annat ej anges. Rumshöjd WC/D ca 2,3m där annat ej anges. Bröstningshöjd fönster ca 0,6m där annat ej anges. Radiatorer kan tillkomma vid fönster, partier och vid vägg.

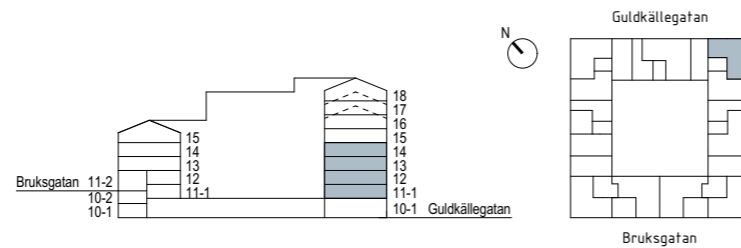

Se separat blad för symbolförklaringar.
Med reservation för ändringar och eventuella tryckfel. 2021-05-04

BRF TAKGÖKEN

LÄGENHET: 1-1302, 1-1402, 1-1502, 1-1602

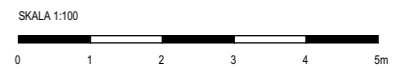

Rumshöjd ca 2,5m där annat ej anges. Rumshöjd WC/D ca 2,3m där annat ej anges. Bröstningshöjd fönster ca 0,6m där annat ej anges. Radiatorer kan tillkomma vid fönster, partier och vid vägg.

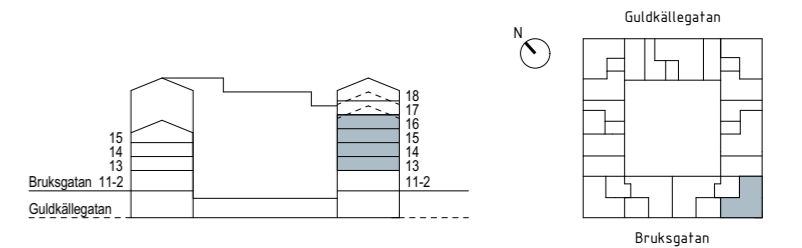

Se separat blad för symbolförklaringar.
Med reservation för ändringar och eventuella tryckfel. 2021-05-04

4 RoK - 95 kvm

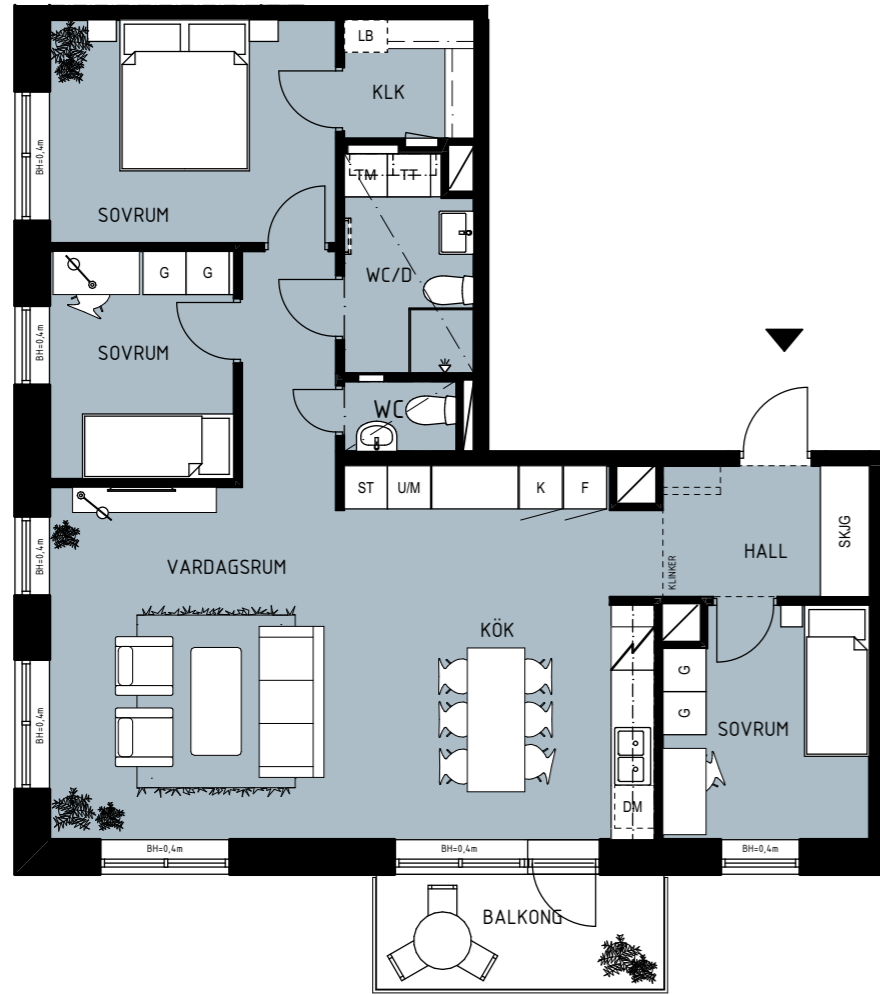

4 RoK - 95 kvm



BRF TAKGÖKEN

LÄGENHET: 2-1303, 2-1403

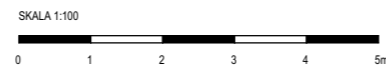

Rumshöjd ca 2,5m där annat ej anges. Rumshöjd WC/D ca 2,3m där annat ej anges. Bröstningshöjd fönster ca 0,6m där annat ej anges. Radiatorer kan tillkomma vid fönster, partier och vid vägg.

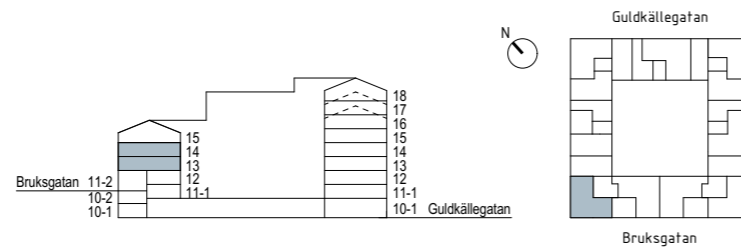

Se separat blad för symbolförklarngar.
Med reservation för ändringar och eventuella tryckfel. 2021-05-04

BRF TAKGÖKEN

LÄGENHET: 4-1101, 4-1201, 4-1301, 4-1401, 4-1501, 4-1601, 4-1701

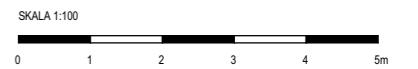

Rumshöjd ca 2,5m där annat ej anges. Rumshöjd WC/D ca 2,3m där annat ej anges. Bröstningshöjd fönster ca 0,6m där annat ej anges. Radiatorer kan tillkomma vid fönster, partier och vid vägg.

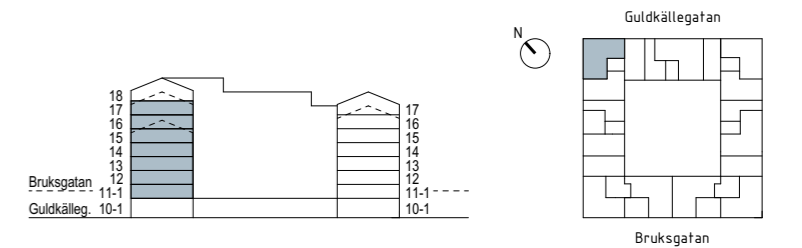

Se separat blad för symbolförklarngar.
Med reservation för ändringar och eventuella tryckfel. 2021-05-04

4 RoK - 102 kvm

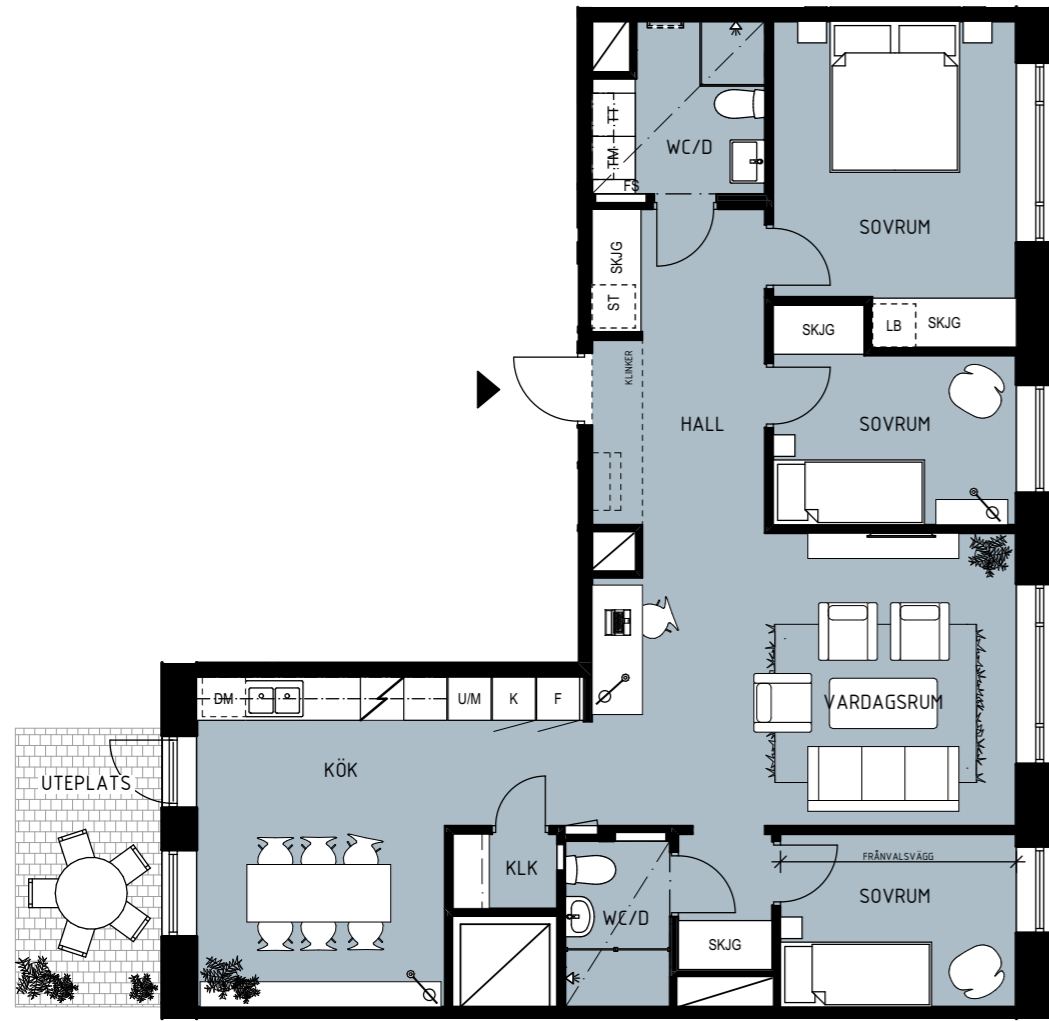

BRF TAKGÖKEN LÄGENHET: 7-1102

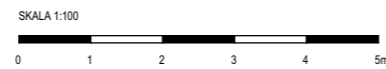

Rumshöjd ca 2,5m där annat ej anges. Rumshöjd WC/D ca 2,3m där annat ej anges. Bröstningshöjd fönster ca 0,6m där annat ej anges. Radiatorer kan tillkomma vid fönster, partier och vid vägg.

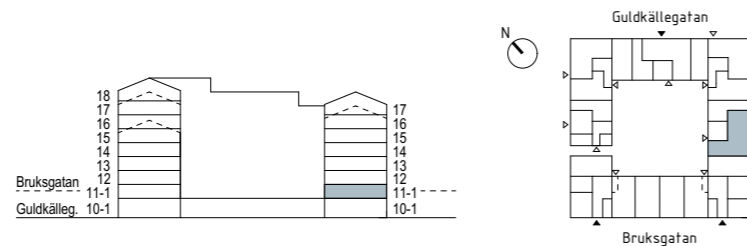

Se separat blad för symbolförklaringar.
Med reservation för ändringar och eventuella tryckfel. 2021-05-04

4 RoK - 107 kvm



BRF TAKGÖKEN LÄGENHET: 5-1102



Rumshöjd ca 2,5m där annat ej anges. Rumshöjd WC/D ca 2,3m där annat ej anges. Bröstningshöjd fönster ca 0,6m där annat ej anges. Radiatorer kan tillkomma vid fönster, partier och vid vägg.

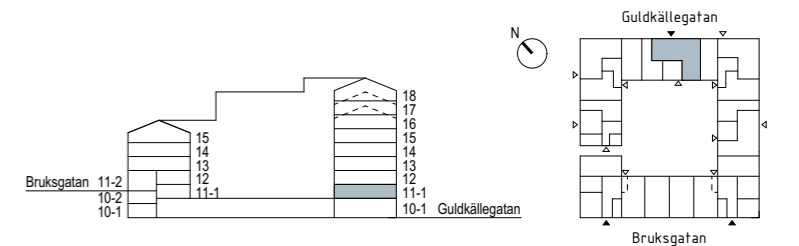

Se separat blad för symbolförklaringar.
Med reservation för ändringar och eventuella tryckfel. 2021-05-04

4 RoK, ETAGELÄGENHET - 111 kvm

LÄGENHET: 3-1601

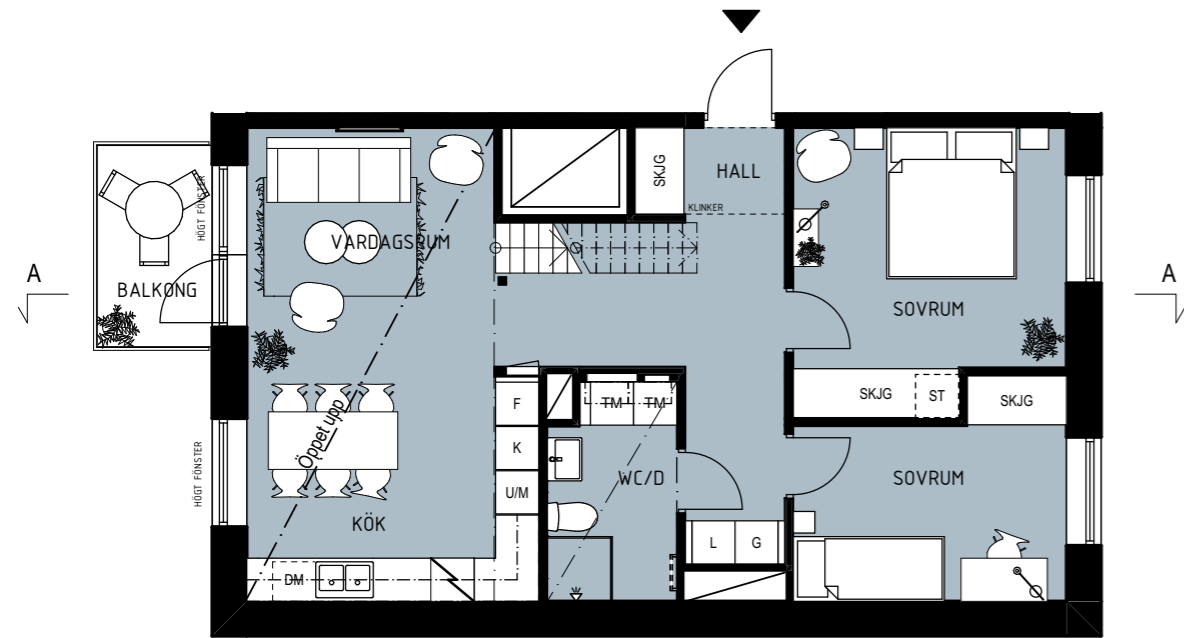

ENTRÉPLAN

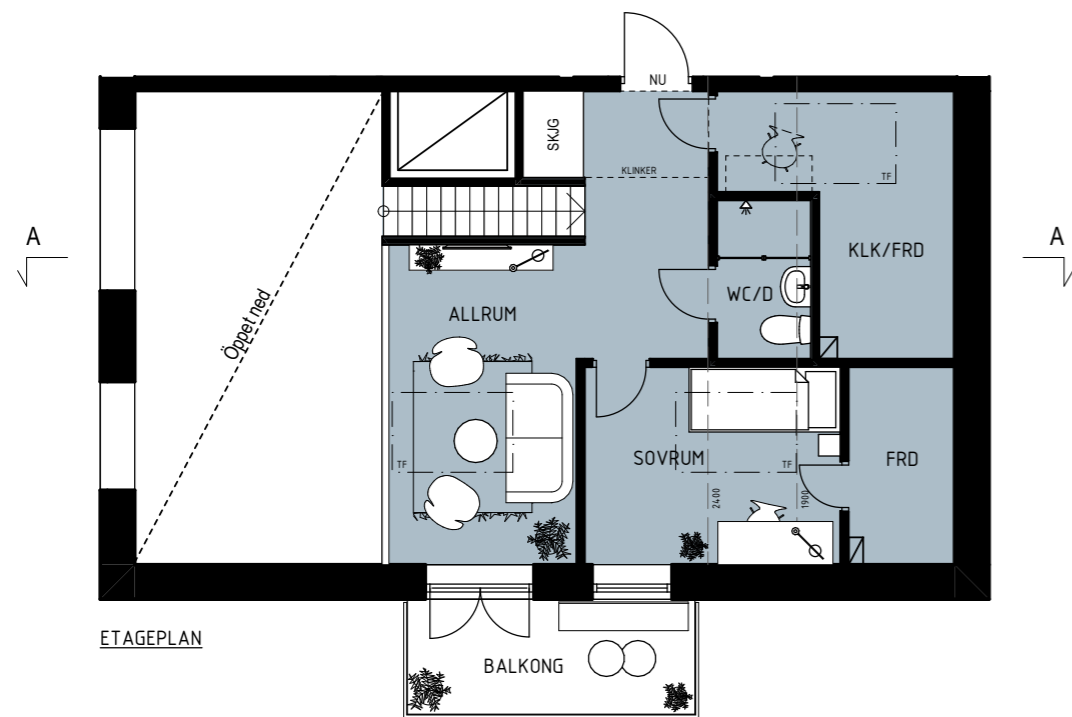

ETAGEPLAN

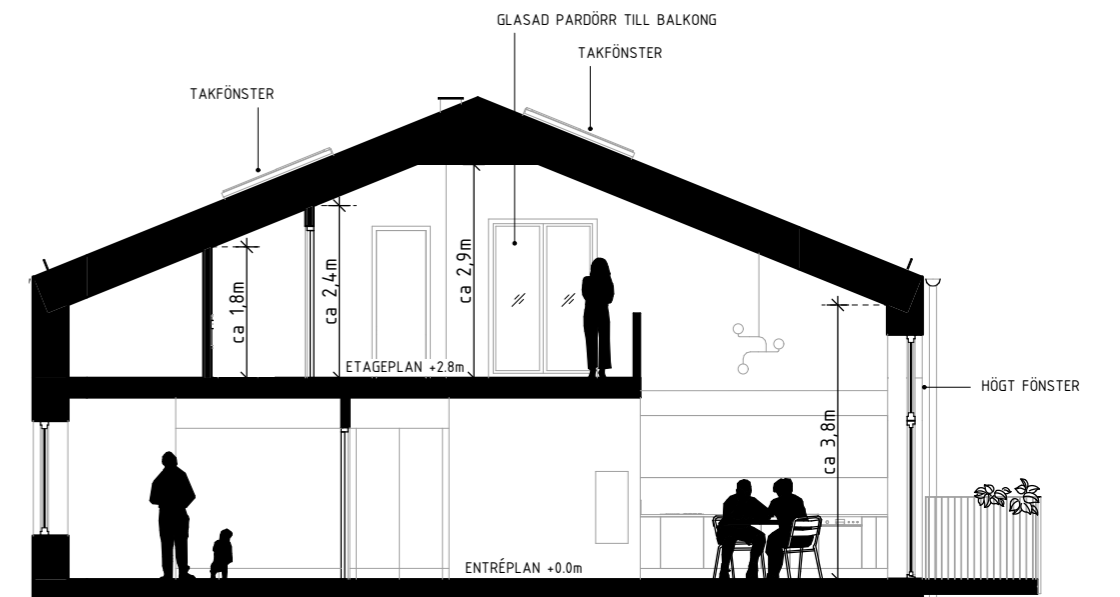

PRINCIPSEKTION A-A

BRF TAKGÖKEN

LÄGENHET: 3-1601

Rumshöjd ca 2,5m där annat ej anges. Rumshöjd WC/D ca 2,3m där annat ej anges. Bröstningshöjd fönster ca 0,6m där annat ej anges. Radiatorer kan tillkomma vid fönster, partier och vid vägg.

RUMSHÖJDER ETAGELÄGENHET:
Se sektion för ungefärliga rumshöjder.

Se separat blad för symbolförklarngar.
Med reservation för ändringar och eventuella tryckfel. 2021-05-04

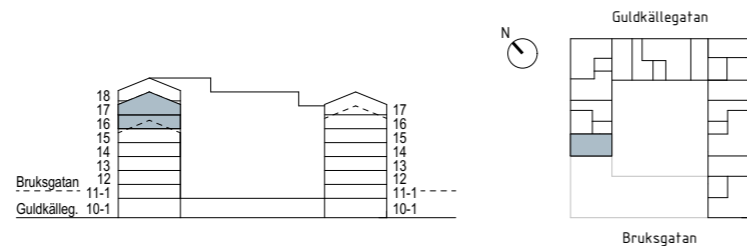

Med reservation för ändringar och eventuella tryckfel. 2021-05-04

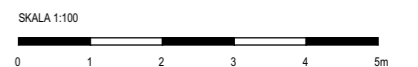

4 RoK, VINDSLÄGENHET - 91 kvm

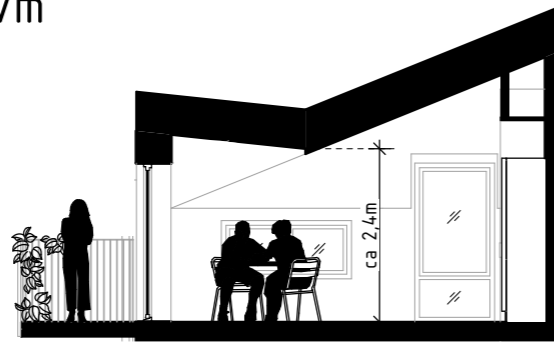

PRINCIPSEKTION A-A

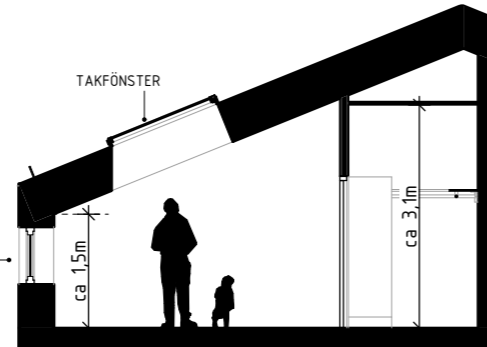

PRINCIPSEKTION B-B

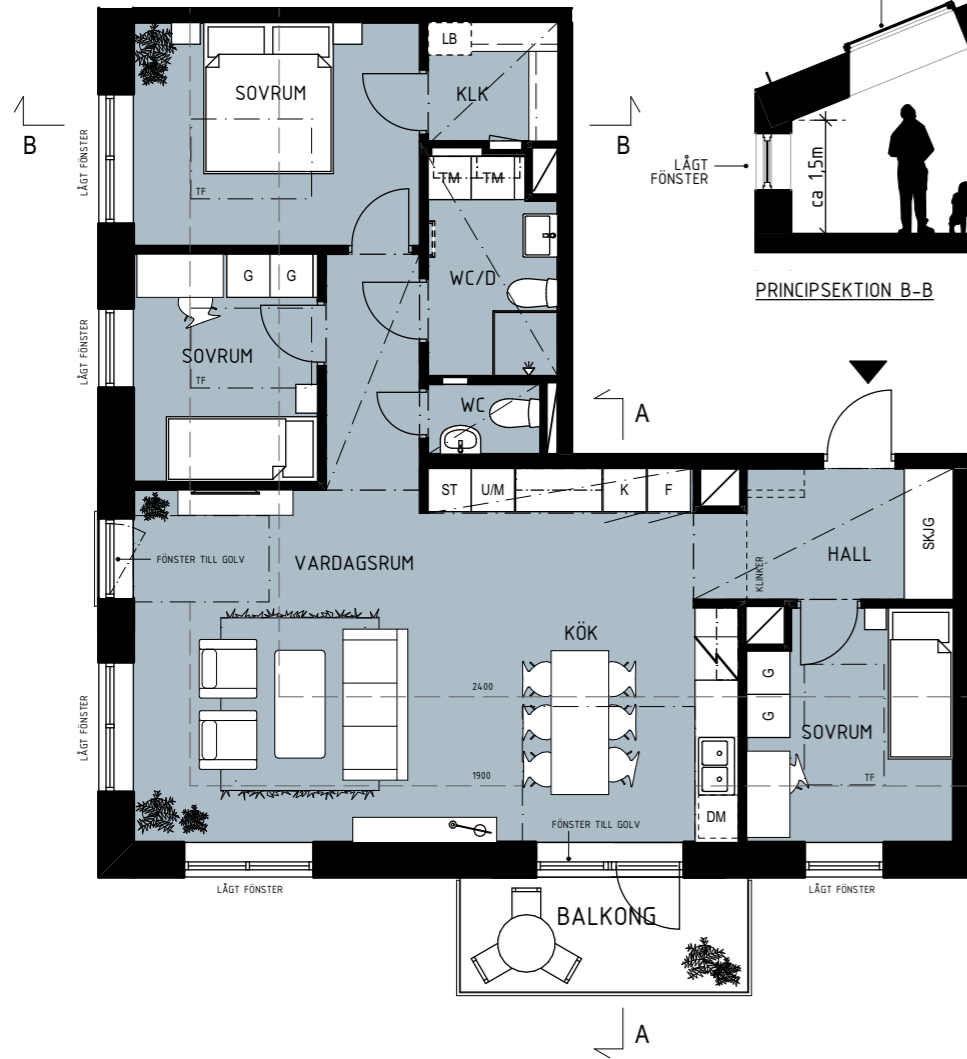

BRF TAKGÖKEN LÄGENHET: 2-1503

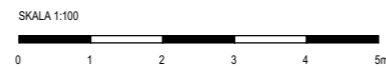

Rumshöjd ca 2,5m där annat ej anges. Rumshöjd WC/D ca 2,3m där annat ej anges. Bröstningshöjd fönster ca 0,6m där annat ej anges. Radiatorer kan tillkomma vid fönster, partier och vid vägg.

RUMSHÖJDER VINDSLÄGENHET:
Se sektion för ungefärliga rumshöjder. Rumshöjd WC/D ca 2,5m.

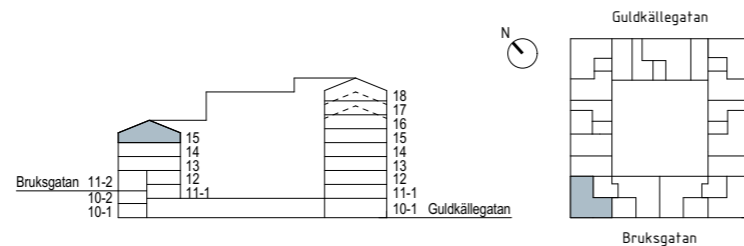

Se separat blad för symbolförklarngar.
Med reservation för ändringar och eventuella tryckfel. 2021-05-04

4 RoK, VINDSLÄGENHET - 95 kvm

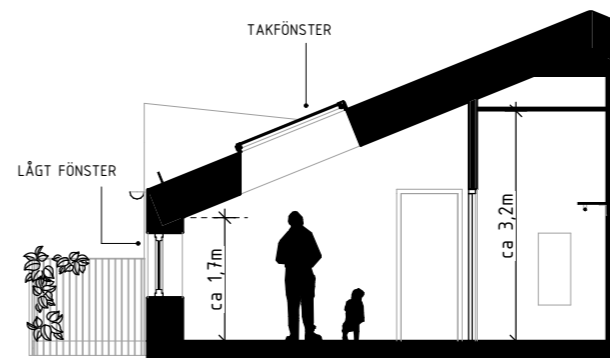
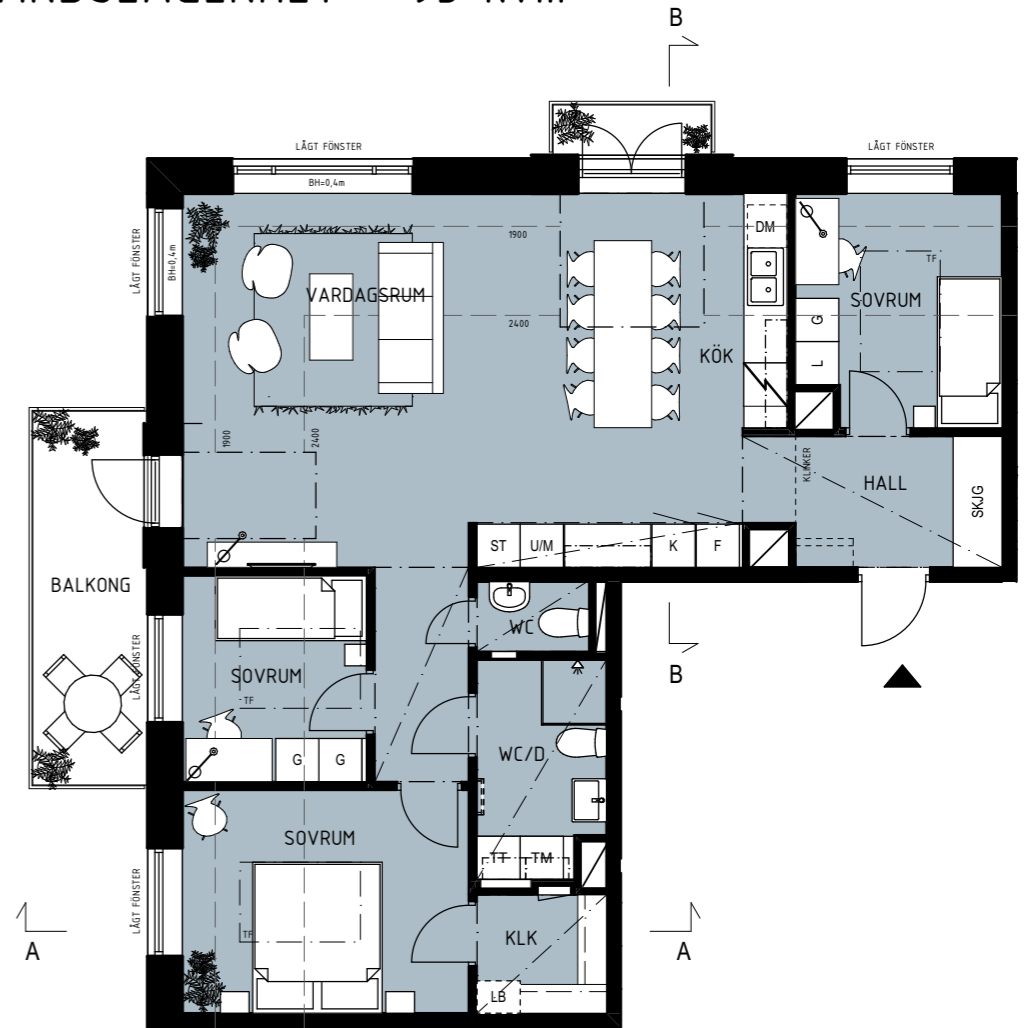

PRINCIPSEKTION A-A

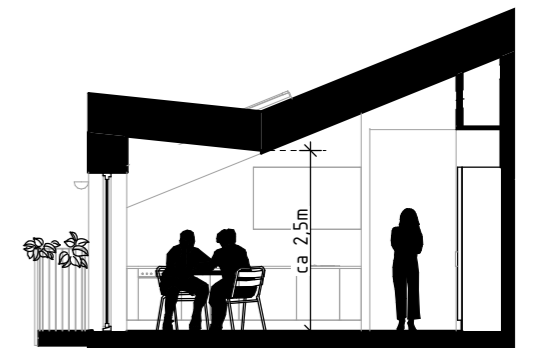

PRINCIPSEKTION B-B

BRF TAKGÖKEN LÄGENHET: 4-1801

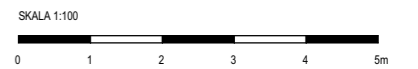

Rumshöjd ca 2,5m där annat ej anges. Rumshöjd WC/D ca 2,3m där annat ej anges. Bröstningshöjd fönster ca 0,6m där annat ej anges. Radiatorer kan tillkomma vid fönster, partier och vid vägg.

RUMSHÖJDER VINDSLÄGENHET:
Se sektion för ungefärliga rumshöjder. Rumshöjd WC/D ca 2,5m.

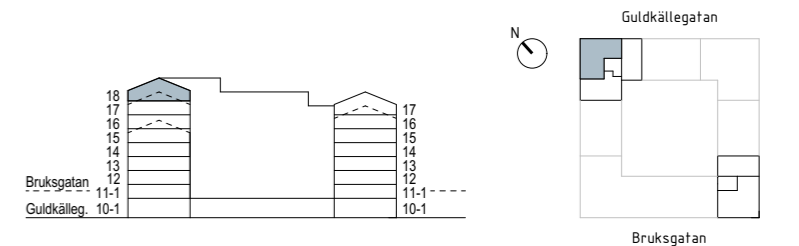

Se separat blad för symbolförklarngar.
Med reservation för ändringar och eventuella tryckfel. 2021-05-04

5 RoK - 107 kvm

5 RoK - 113 kvm

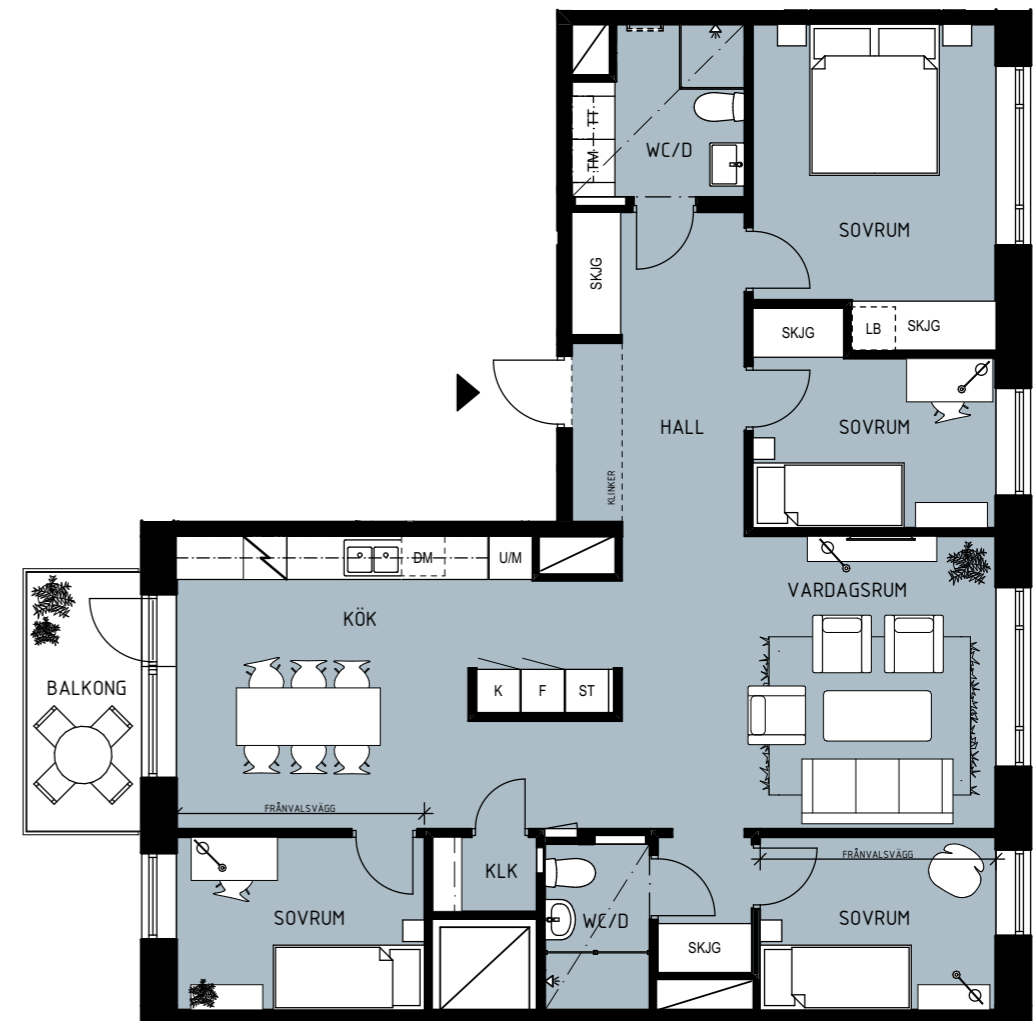
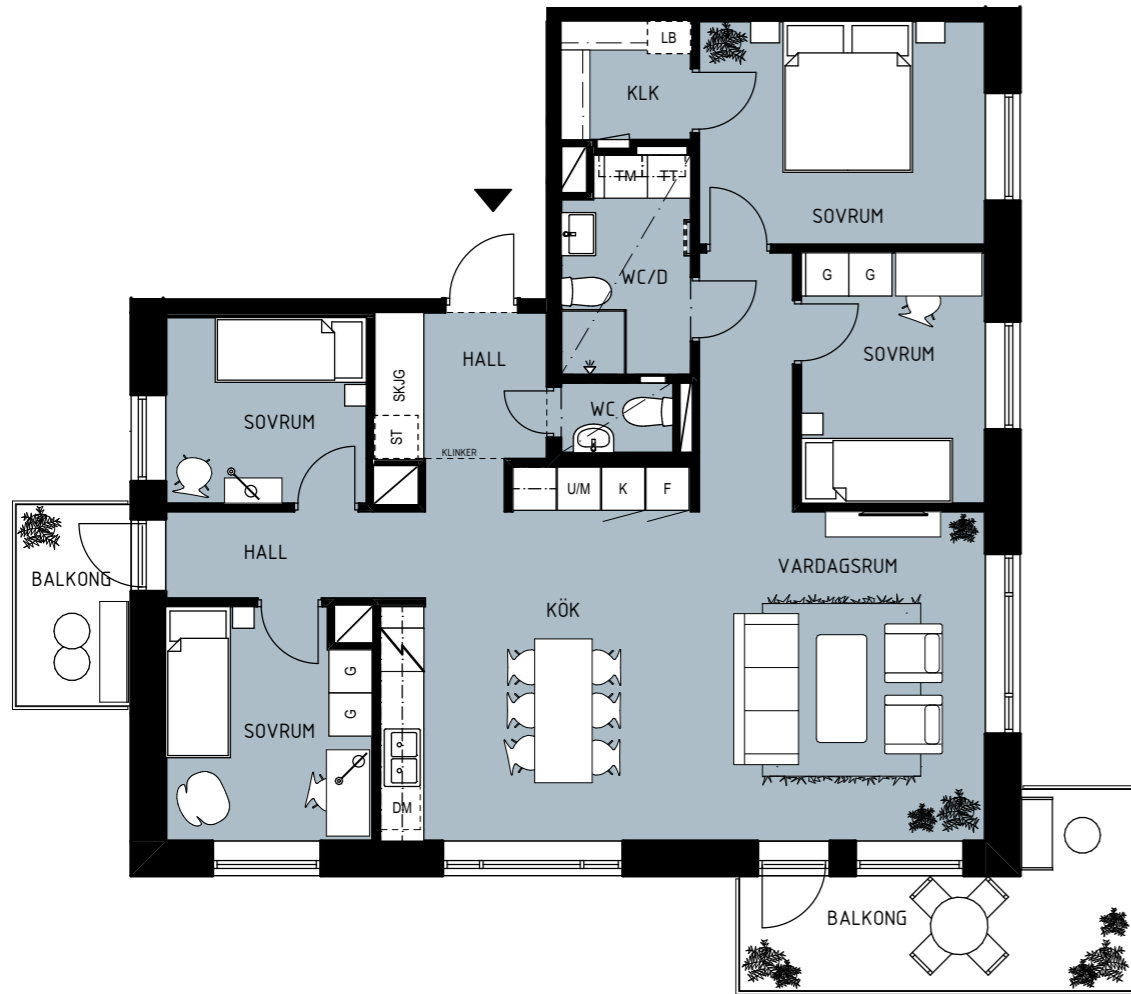

BRF TAKGÖKEN

LÄGENHET: 1-1702

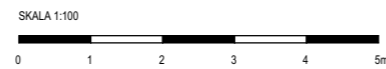

Rumshöjd ca 2,5m där annat ej anges. Rumshöjd WC/D ca 2,3m där annat ej anges. Bröstningshöjd fönster ca 0,6m där annat ej anges. Radiatorer kan tillkomma vid fönster, partier och vid vägg.

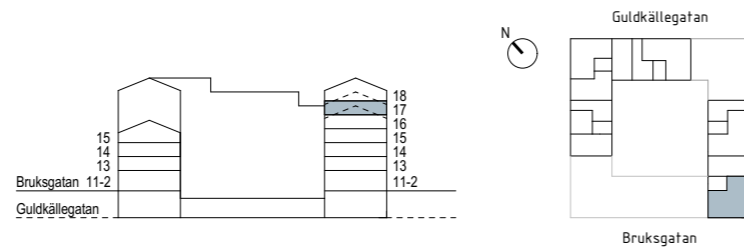

Se separat blad för symbolförklaringar.
Med reservation för ändringar och eventuella tryckfel. 2021-05-04

BRF TAKGÖKEN

LÄGENHET: 7-1202, 7-1302, 7-1402, 7-1502, 7-1602

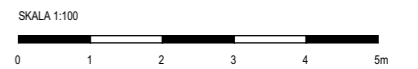

Rumshöjd ca 2,5m där annat ej anges. Rumshöjd WC/D ca 2,3m där annat ej anges. Bröstningshöjd fönster ca 0,6m där annat ej anges. Radiatorer kan tillkomma vid fönster, partier och vid vägg.

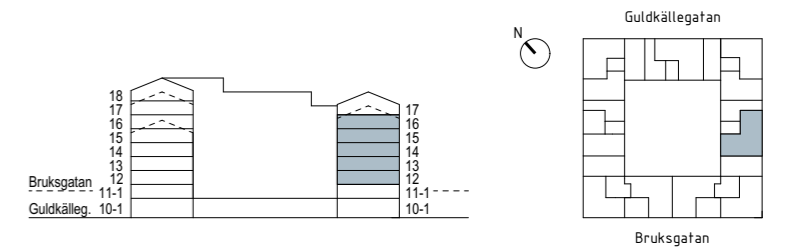

Se separat blad för symbolförklaringar.
Med reservation för ändringar och eventuella tryckfel. 2021-05-04

5 RoK - 117 kvm

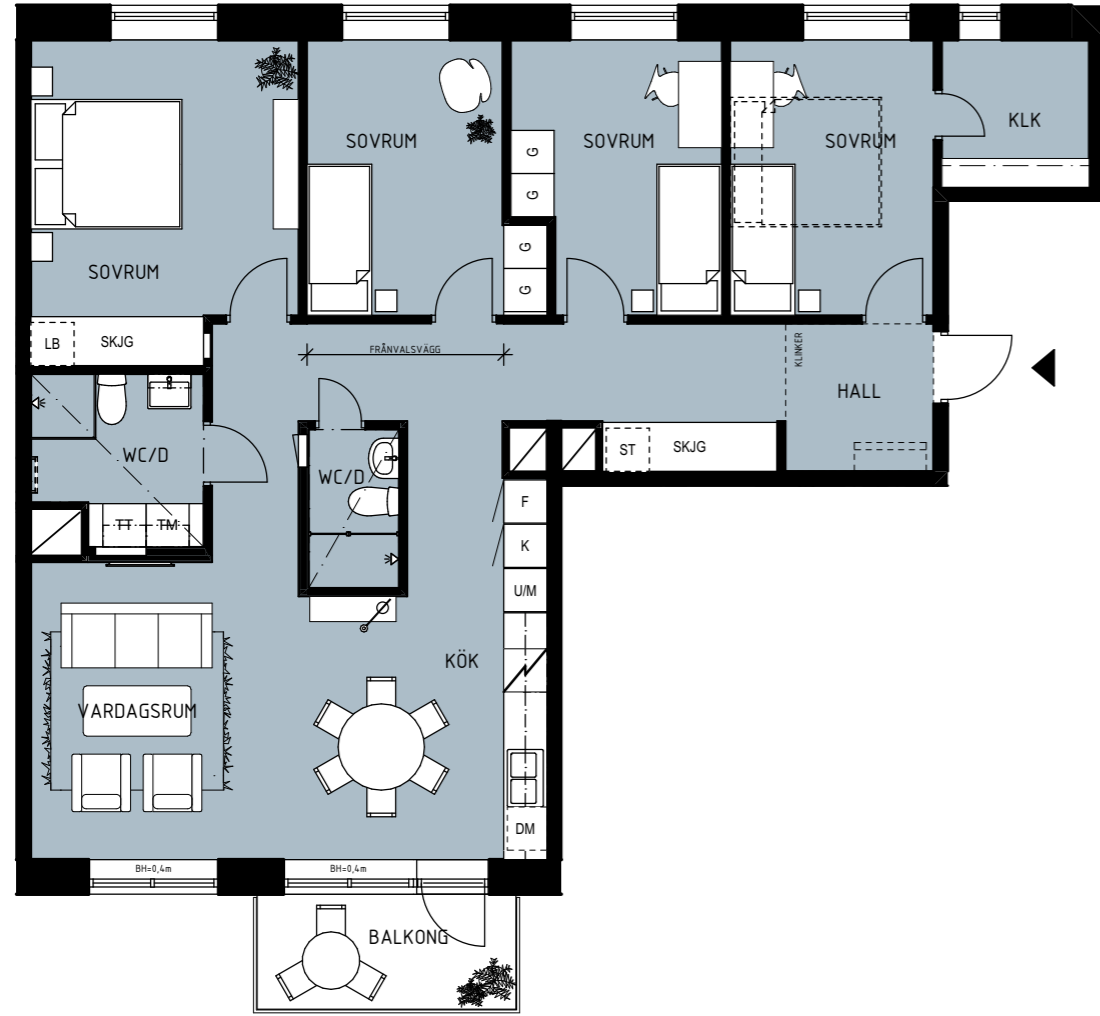

BRF TAKGÖKEN
LÄGENHET: 1-1304, 1-1404

Rumshöjd ca 2,5m där annat ej anges. Rumshöjd WC/D ca 2,3m där annat ej anges. Bröstningshöjd fönster ca 0,6m där annat ej anges. Radiatorer kan tillkomma vid fönster, partier och vid vägg.

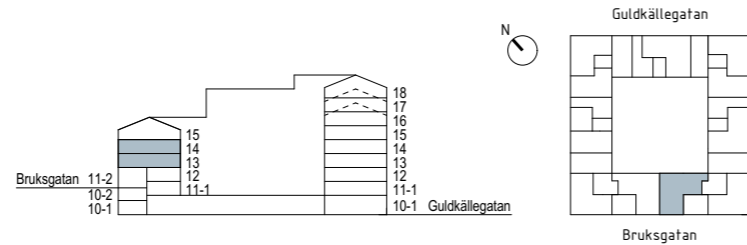

Se separat blad för symbolförklarngar.
Med reservation för ändringar och eventuella tryckfel. 2021-05-04

5 RoK - 117 kvm

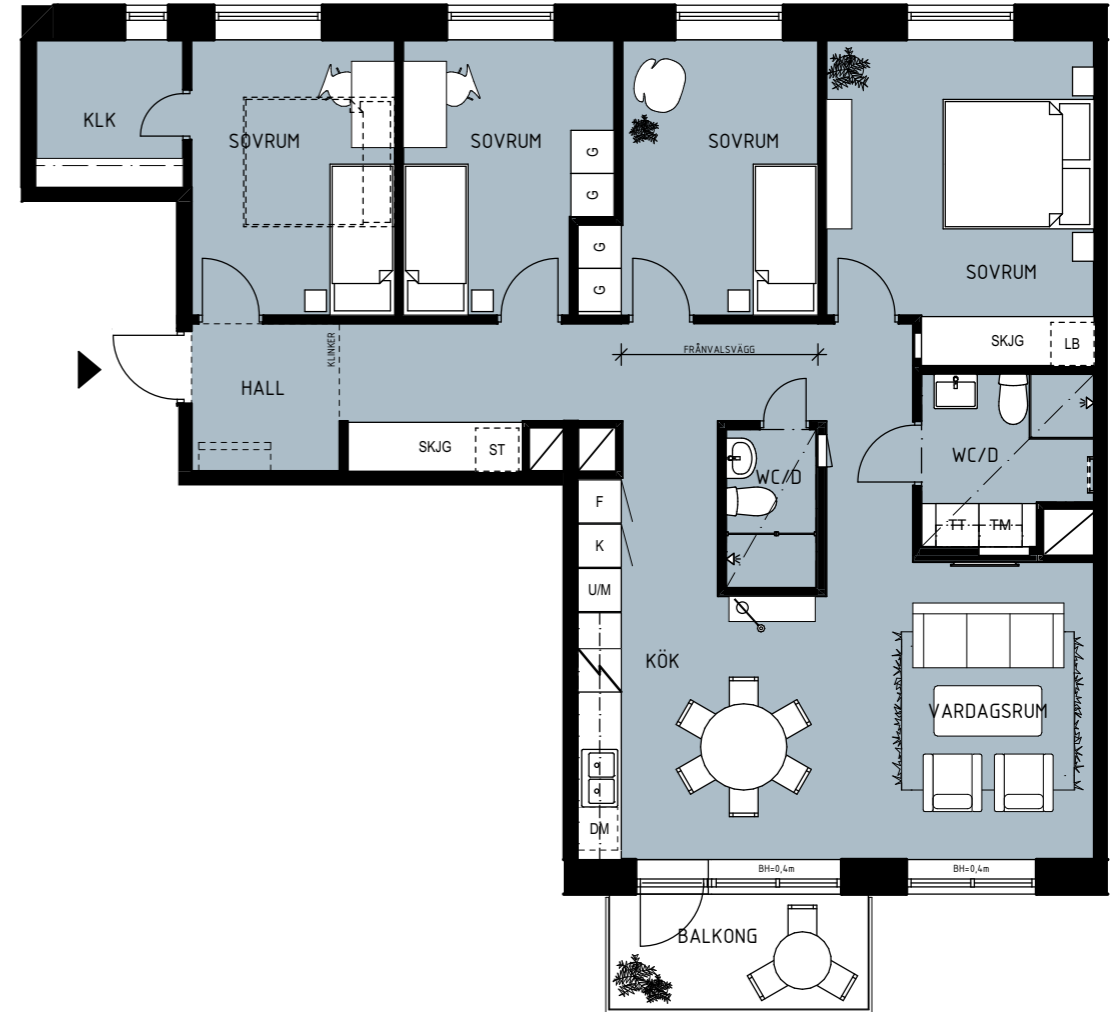

BRF TAKGÖKEN
LÄGENHET: 2-1301, 2-1401

Rumshöjd ca 2,5m där annat ej anges. Rumshöjd WC/D ca 2,3m där annat ej anges. Bröstningshöjd fönster ca 0,6m där annat ej anges. Radiatorer kan tillkomma vid fönster, partier och vid vägg.

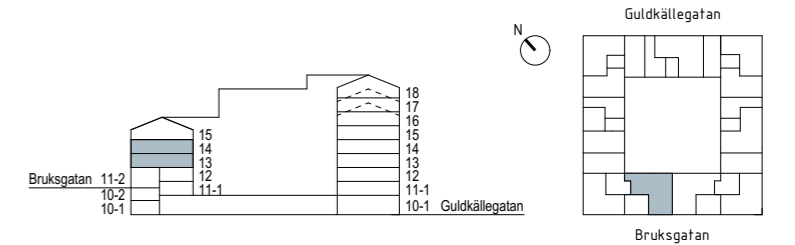

Se separat blad för symbolförklarngar.
Med reservation för ändringar och eventuella tryckfel. 2021-05-04

5 RoK - 117 kvm

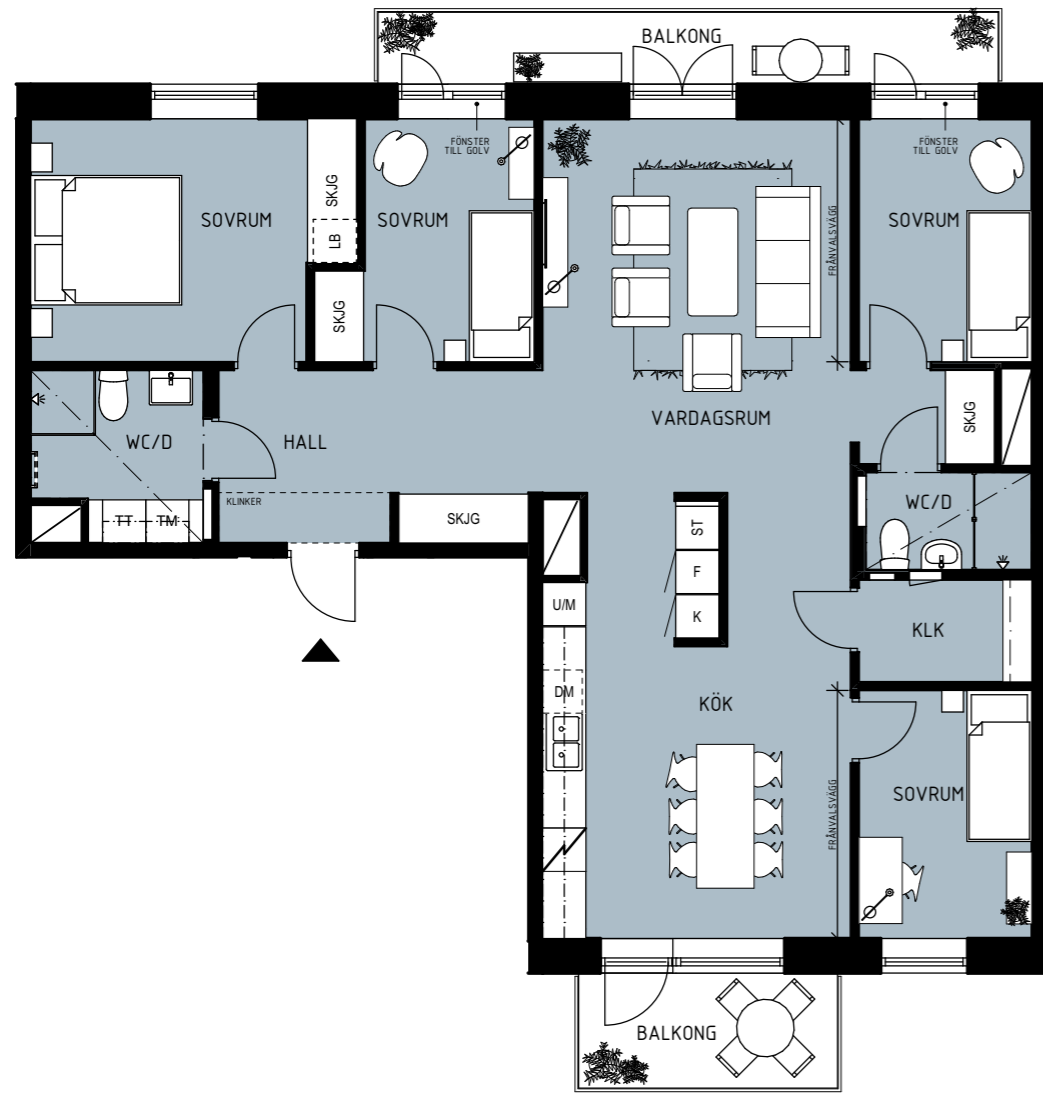

BRF TAKGÖKEN

LÄGENHET: 5-1202, 5-1302, 5-1402, 5-1502, 5-1602

Rumshöjd ca 2,5m där annat ej anges. Rumshöjd WC/D ca 2,3m där annat ej anges. Bröstningshöjd fönster ca 0,6m där annat ej anges. Radiatorer kan tillkomma vid fönster, partier och vid vägg.

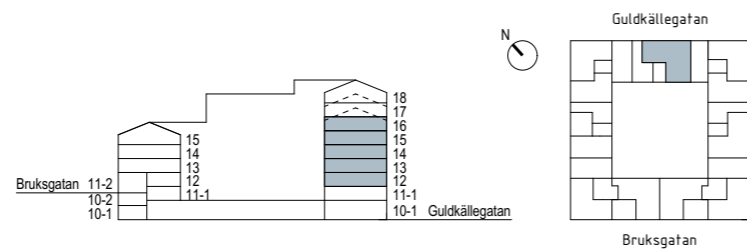

Se separat blad för symbolförklaringar.
Med reservation för ändringar och eventuella tryckfel. 2021-05-04



5 RoK, ETAGELÄGENHET - 105 kvm

LÄGENHET: 6-1503



ENTRÉPLAN

BRF TAKGÖKEN

LÄGENHET: 6-1503

Rumshöjd ca 2,5m där annat ej anges. Rumshöjd WC/D ca 2,3m där annat ej anges. Bröstningshöjd fönster ca 0,6m där annat ej anges. Radiatorer kan tillkomma vid fönster, partier och vid vägg.

RUMSHÖJDER ETAGELÄGENHET:
Se sektion för ungefärliga rumshöjder.

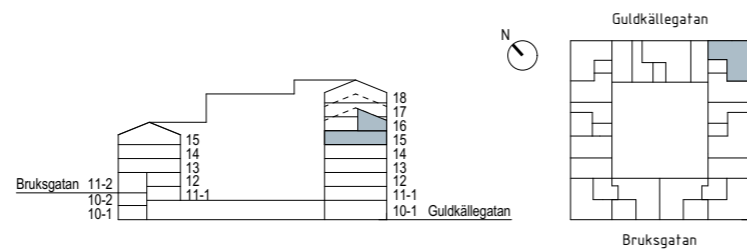

Se separat blad för symbolförklaringar.
Med reservation för ändringar och eventuella tryckfel. 2021-05-04

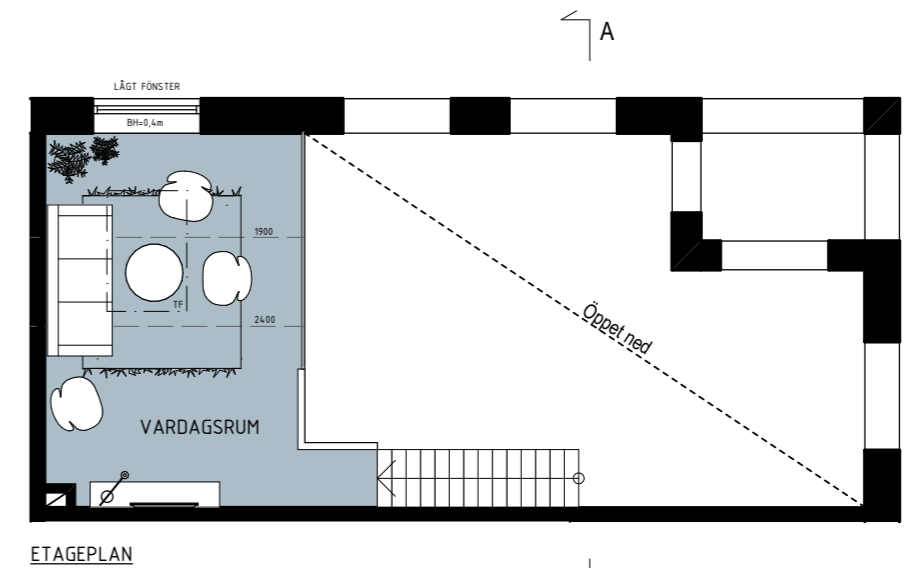

ETAGEPLAN

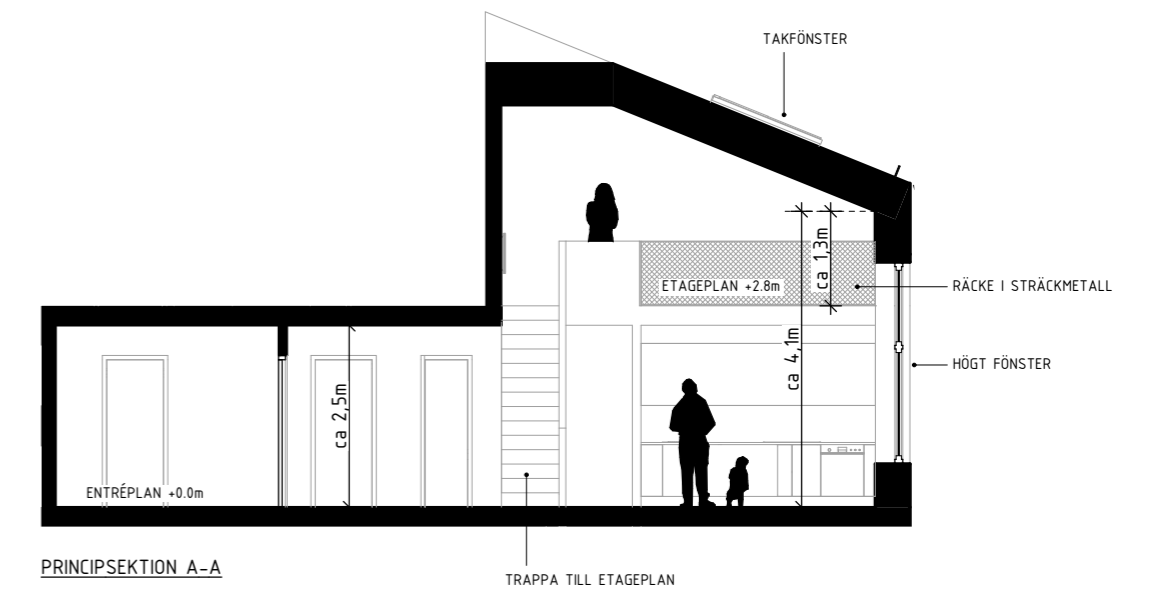

PRINCIPSEKTION A-A

TRAPPA TILL ETAGEPLAN

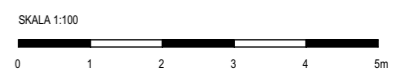

5 RoK, VINDSLÄGENHET - 113 kvm

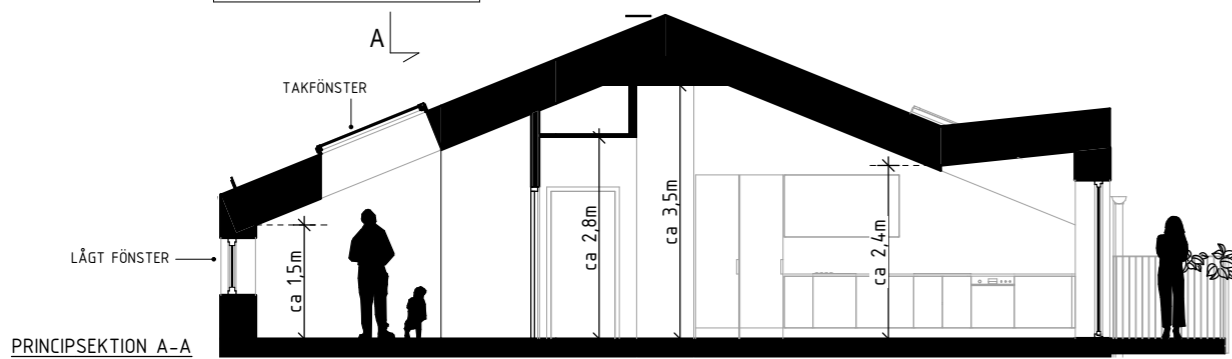

BRF TAKGÖKEN LÄGENHET: 1-1504

Rumshöjd ca 2,5m där annat ej anges. Rumshöjd WC/D ca 2,3m där annat ej anges. Bröstningshöjd fönster ca 0,6m där annat ej anges. Radiatorer kan tillkomma vid fönster, partier och vid vägg.

RUMSHÖJDER VINDSLÄGENHET:
Se sektion för ungefärliga rumshöjder. Rumshöjd WC/D ca 2,5m.

Se separat blad för symbolförklarngar.
Med reservation för ändringar och eventuella tryckfel. 2021-05-04

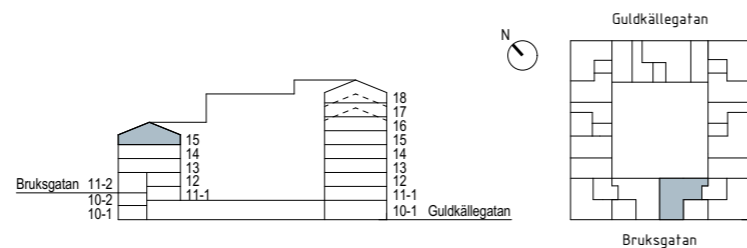

5 RoK, VINDSLÄGENHET - 106 kvm

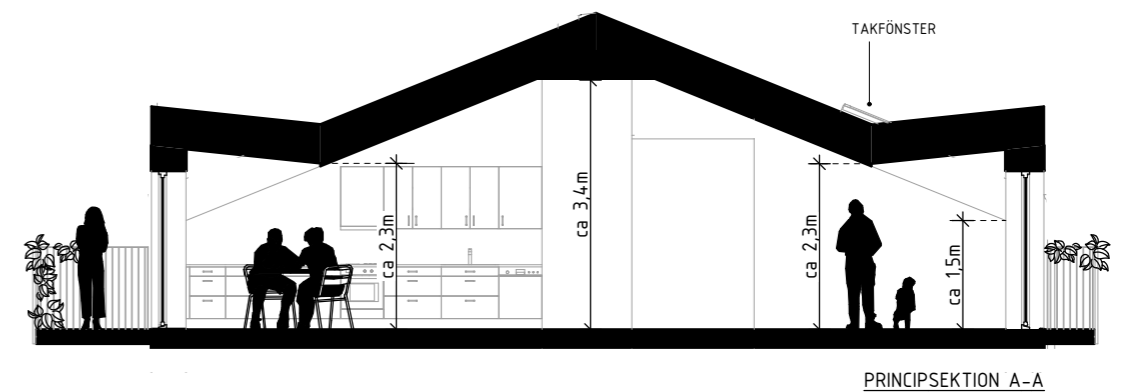
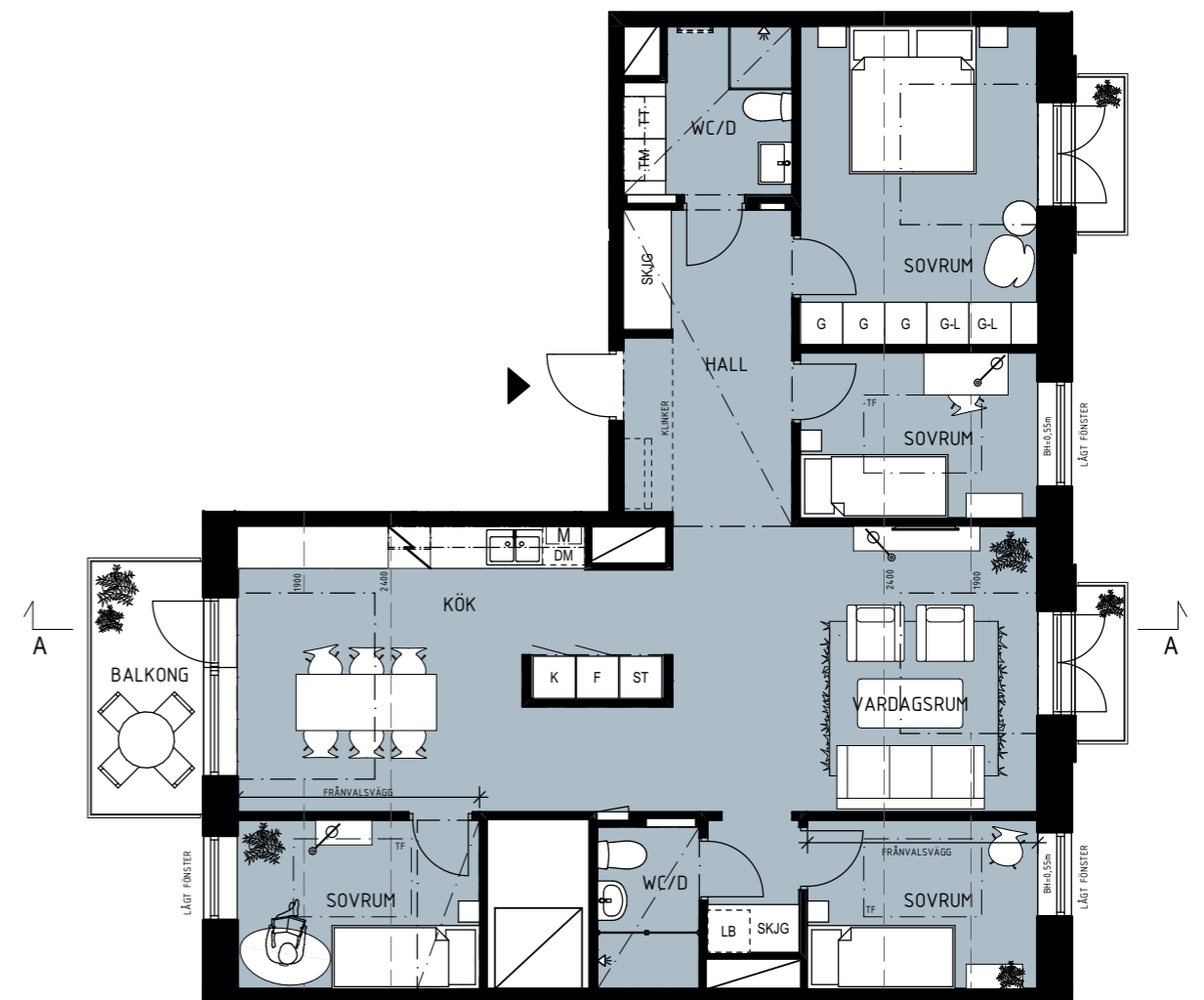

BRF TAKGÖKEN LÄGENHET: 7-1702

Rumshöjd ca 2,5m där annat ej anges. Rumshöjd WC/D ca 2,3m där annat ej anges. Bröstningshöjd fönster ca 0,6m där annat ej anges. Radiatorer kan tillkomma vid fönster, partier och vid vägg.

RUMSHÖJDER VINDSLÄGENHET:
Se sektion för ungefärliga rumshöjder. Rumshöjd WC/D ca 2,5m.

Se separat blad för symbolförklarngar.
Med reservation för ändringar och eventuella tryckfel. 2021-05-04

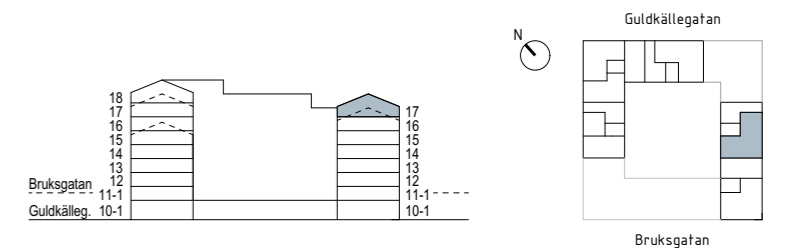

5 RoK, VINDSLÄGENHET - 107 kvm

5 RoK, VINDSLÄGENHET - 111 kvm

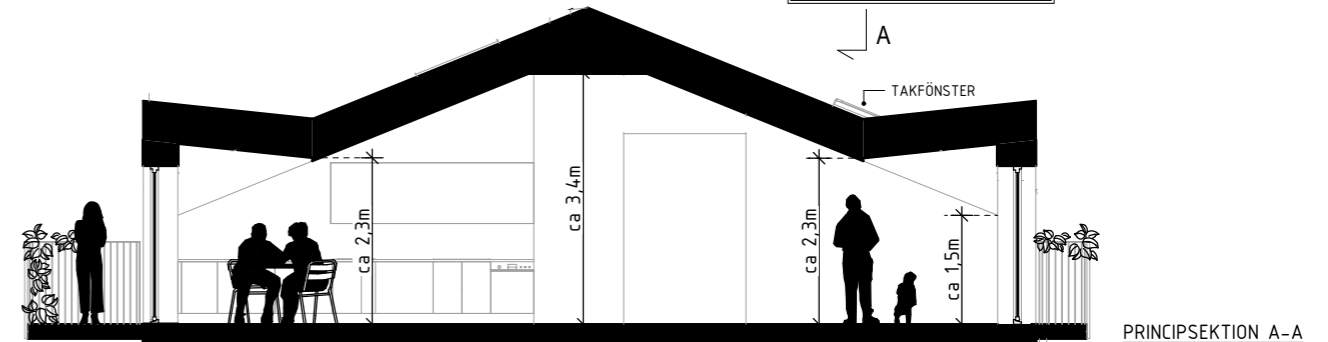
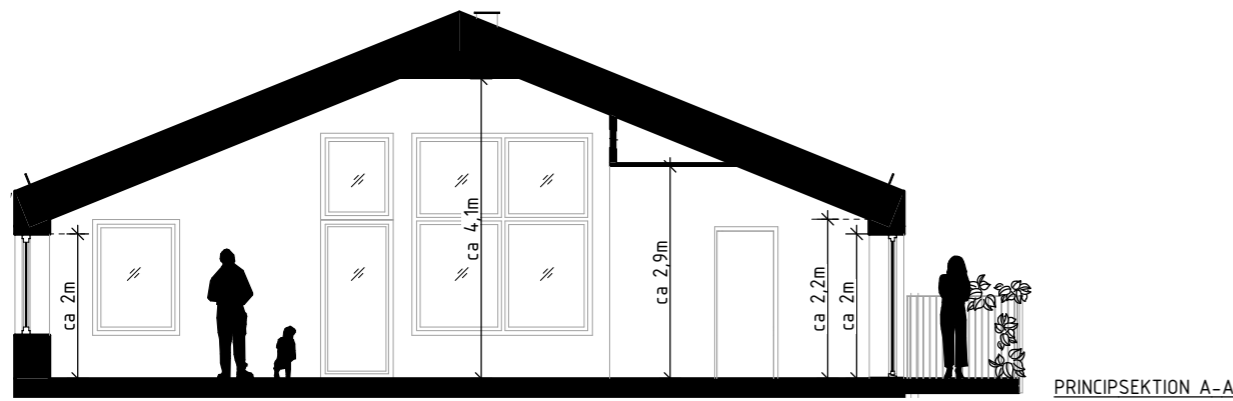
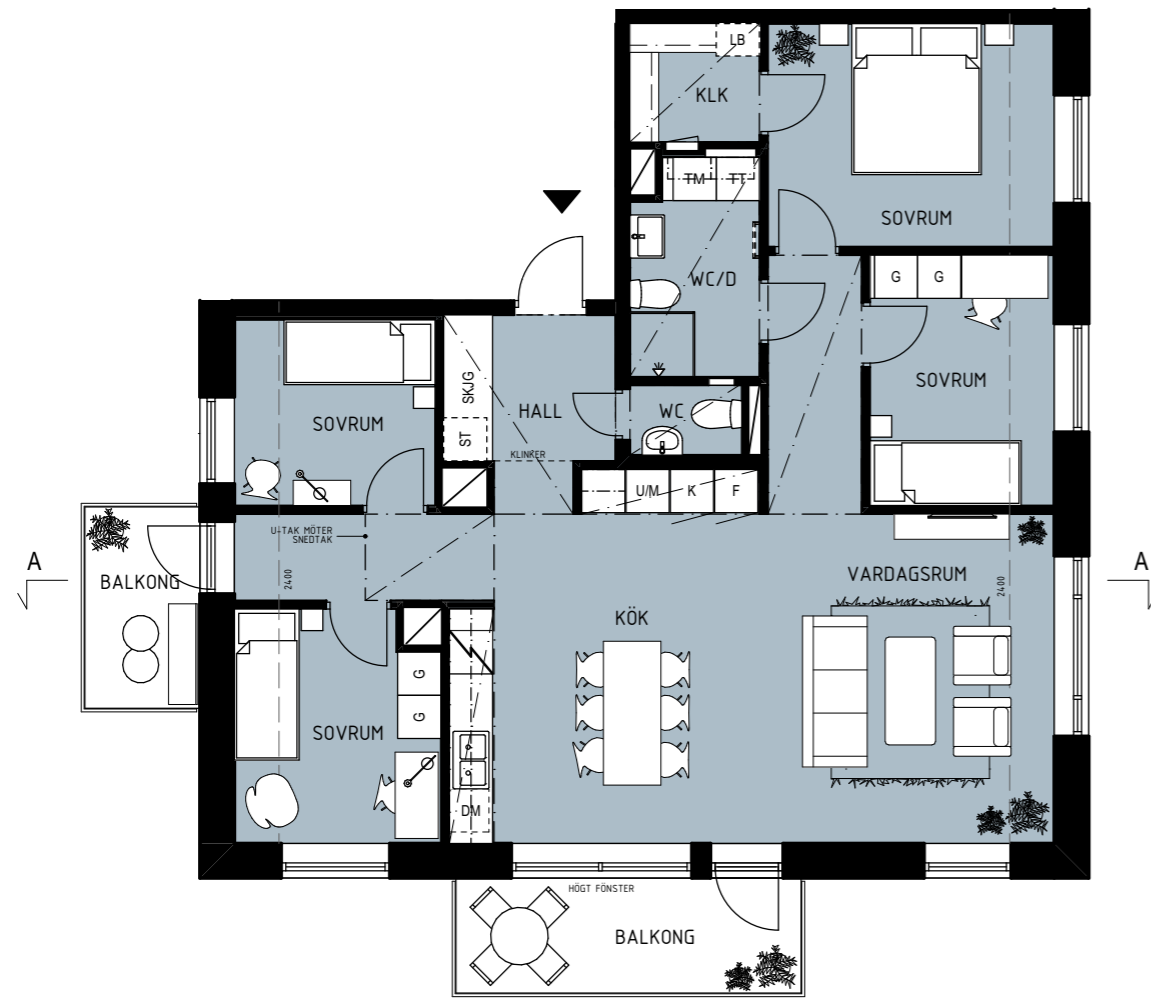

BRF TAKGÖKEN LÄGENHET: 1-1802



Rumshöjd ca 2,5m där annat ej anges. Rumshöjd WC/D ca 2,3m där annat ej anges. Bröstningshöjd fönster ca 0,6m där annat ej anges. Radiatorer kan tillkomma vid fönster, partier och vid vägg.

RUMSHÖJDER VINDSLÄGENHET:
Se sektion för ungefärliga rumshöjder. Rumshöjd WC/D ca 2,5m.

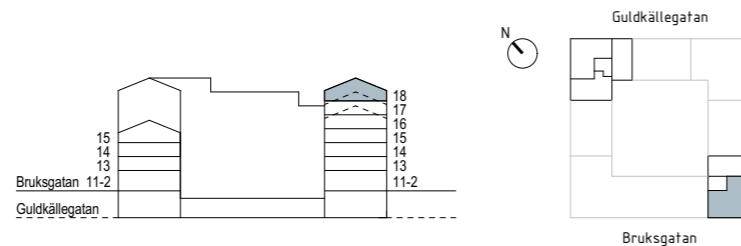

Se separat blad för symbolförklarngar.
Med reservation för ändringar och eventuella tryckfel. 2021-05-04

BRF TAKGÖKEN LÄGENHET: 5-1702



Rumshöjd ca 2,5m där annat ej anges. Rumshöjd WC/D ca 2,3m där annat ej anges. Bröstningshöjd fönster ca 0,6m där annat ej anges. Radiatorer kan tillkomma vid fönster, partier och vid vägg.

RUMSHÖJDER VINDSLÄGENHET:
Se sektion för ungefärliga rumshöjder. Rumshöjd WC/D ca 2,5m.

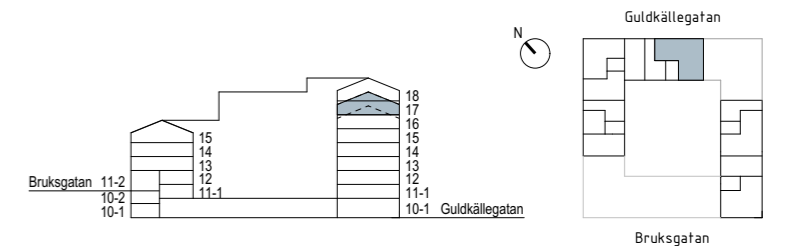

Se separat blad för symbolförklarngar.
Med reservation för ändringar och eventuella tryckfel. 2021-05-04

5 RoK, VINDSLÄGENHET - 113 kvm

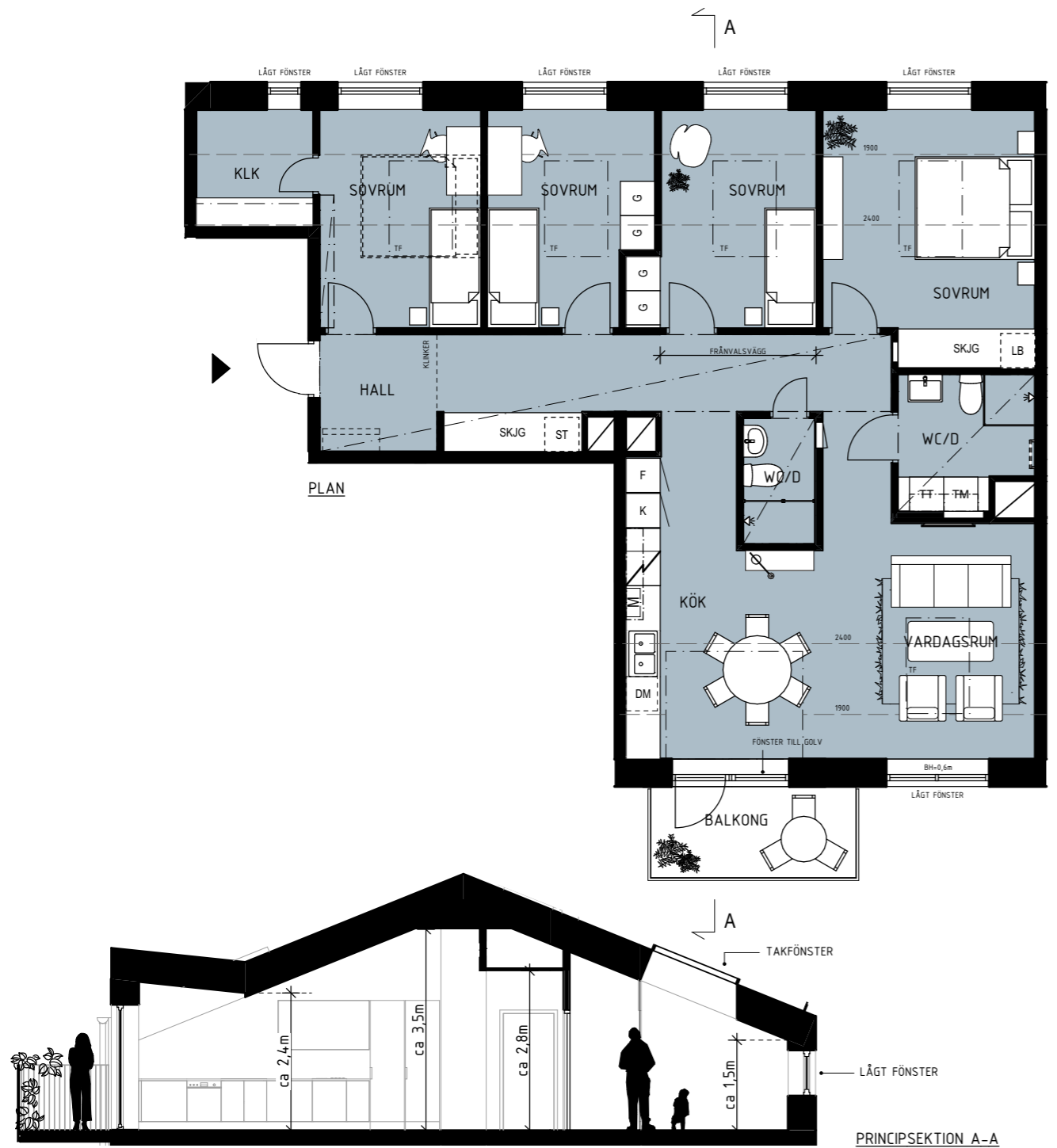

BRF TAKGÖKEN

LÄGENHET: 2-1501

Rumshöjd ca 2,5m där annat ej anges. Rumshöjd WC/D ca 2,3m där annat ej anges. Bröstningshöjd fönster ca 0,6m där annat ej anges. Radiatorer kan tillkomma vid fönster, partier och vid vägg.

RUMSHÖJDER VINDSLÄGENHET:
Se sektion för ungefärliga rumshöjder. Rumshöjd WC/D ca 2,5m.

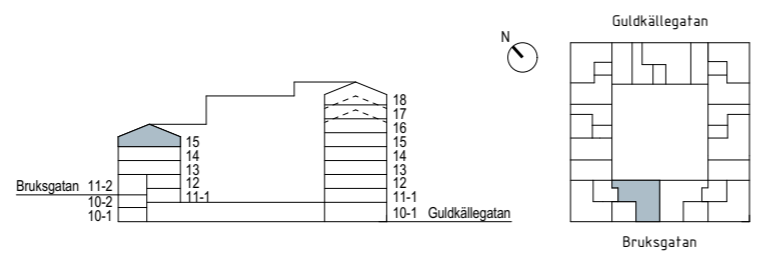

Se separat blad för symbolförklarngar.
Med reservation för ändringar och eventuella tryckfel. 2021-05-04



STADSRADHUS - 108 kvm

LÄGENHET: 1-1103

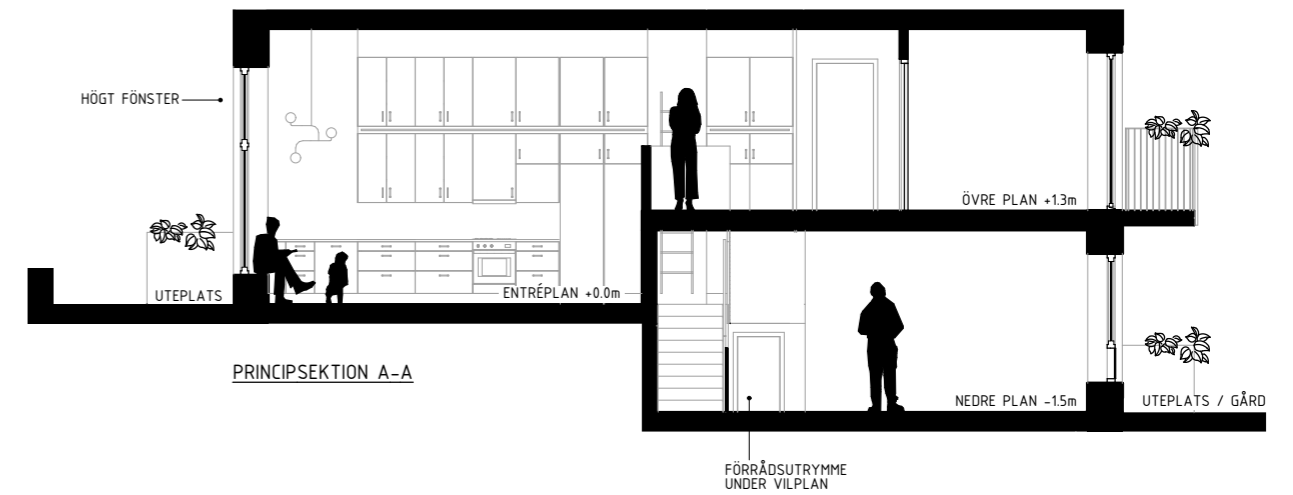
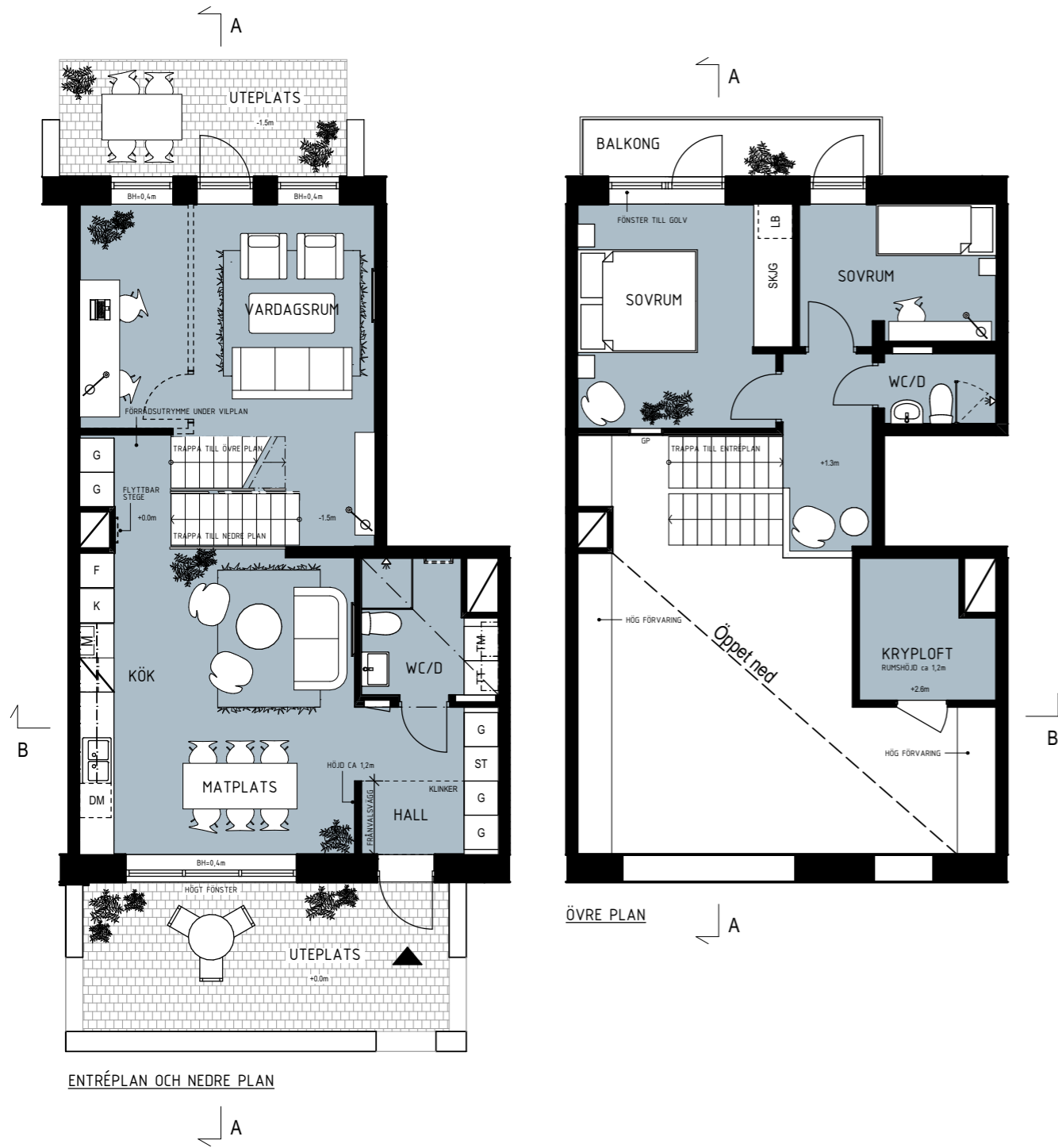

PRINCIPSEKTION A-A

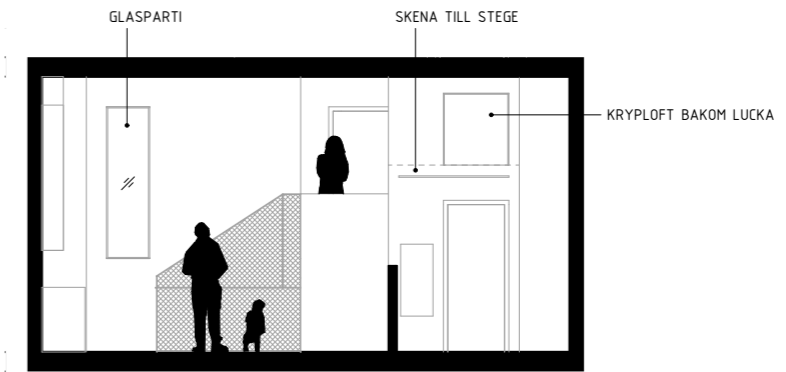

PRINCIPSEKTIONSEKTION B-B

BRF TAKGÖKEN

LÄGENHET: 1-1103

Rumshöjd ca 2,5m där annat ej anges. Rumshöjd WC/D ca 2,3m där annat ej anges. Bröstningshöjd fönster ca 0,6m där annat ej anges. Radiatorer kan tillkomma vid fönster, partier och vid vägg.

RUMSHÖJDER STADSRADHUS:
Entréplan ca 3,8m. Nedre- och övre plan ca 2,5m. Kryploft ca 1,2m.

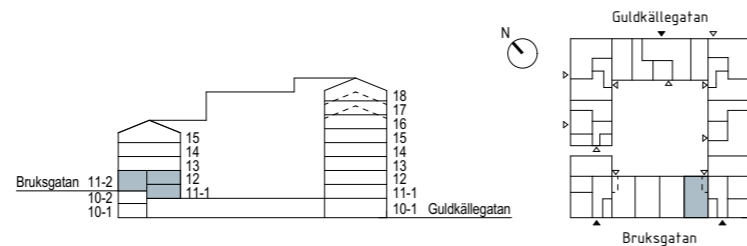

Se separat blad för symbolförklarngar.
Med reservation för ändringar och eventuella tryckfel. 2021-05-04

Med reservation för ändringar och eventuella tryckfel. 2021-05-04

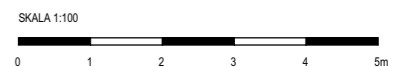

STADSRADHUS - 109 kvm

LÄGENHET: 2-1103

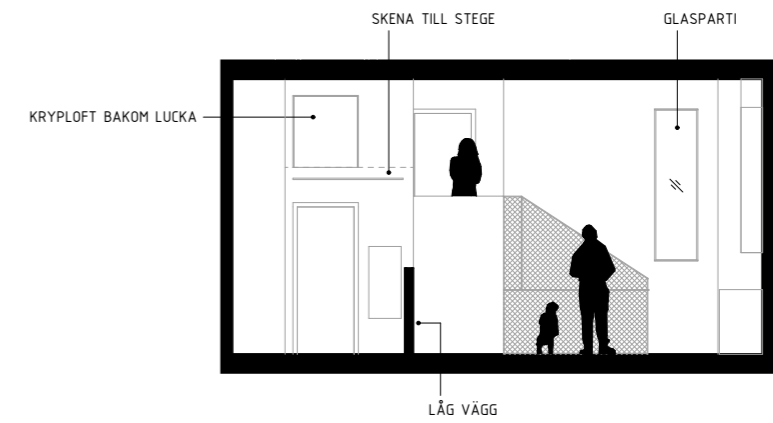
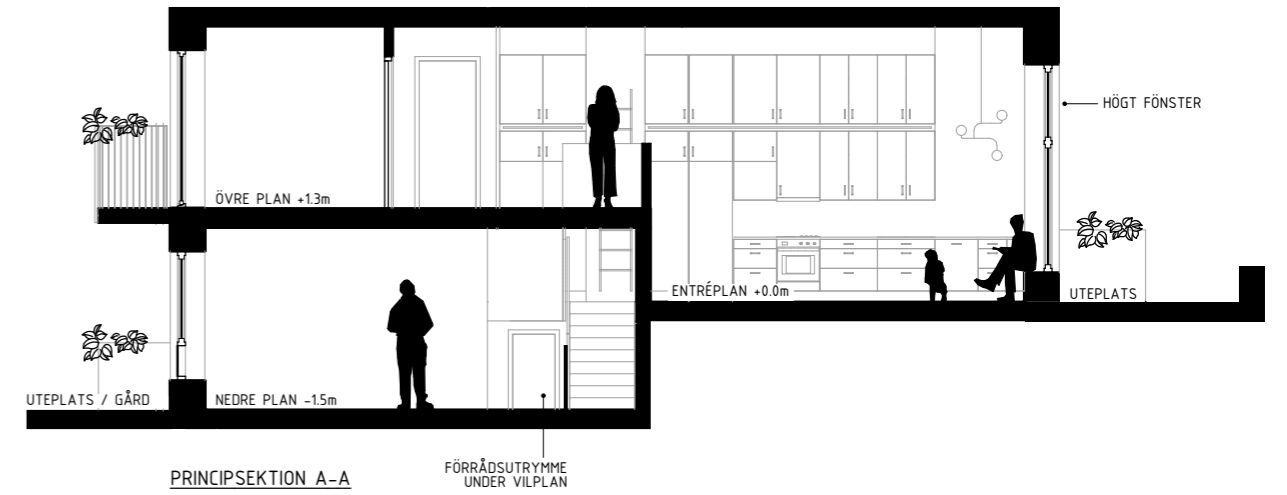

BRF TAKGÖKEN

LÄGENHET: 2-1103

Rumshöjd ca 2,5m där annat ej anges. Rumshöjd WC/D ca 2,3m där annat ej anges. Bröstningshöjd fönster ca 0,6m där annat ej anges. Radiatorer kan tillkomma vid fönster, partier och vid vägg.

RUMSHÖJDER STADSRADHUS:
Entréplan ca 3,8m. Nedre- och övre plan ca 2,5m. Kryploft ca 1,2m.

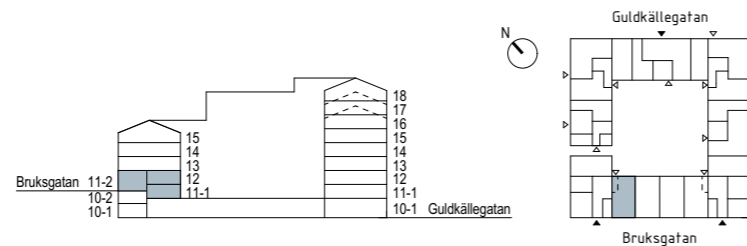

Se separat blad för symbolförklarngar.
Med reservation för ändringar och eventuella tryckfel. 2021-05-04

Med reservation för ändringar och eventuella tryckfel. 2021-05-04

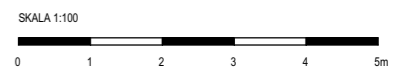

STADSRADHUS - 123 kvm

LÄGENHET: 1-1104

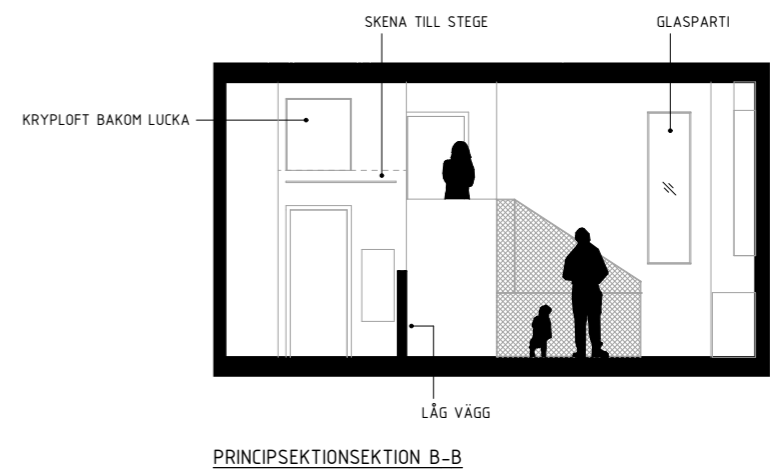
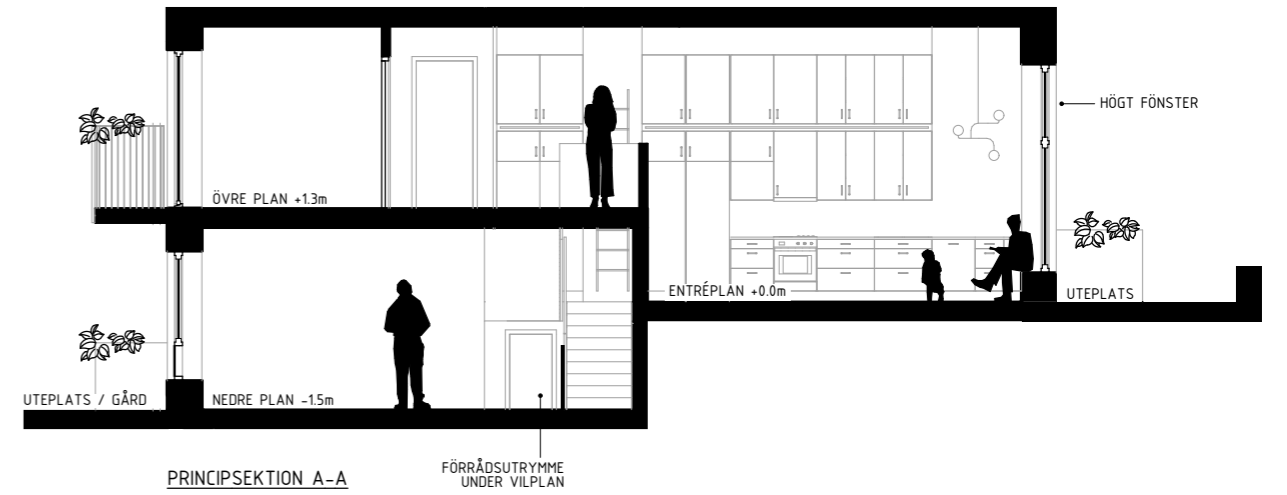

BRF TAKGÖKEN

LÄGENHET: 1-1104

Rumshöjd ca 2,5m där annat ej anges. Rumshöjd WC/D ca 2,3m där annat ej anges. Bröstningshöjd fönster ca 0,6m där annat ej anges. Radiatorer kan tillkomma vid fönster, partier och vid vägg.

RUMSHÖJDER STADSRADHUS:
Entréplan ca 3,8m. Nedre- och övre plan ca 2,5m. Kryploft ca 1,2m.

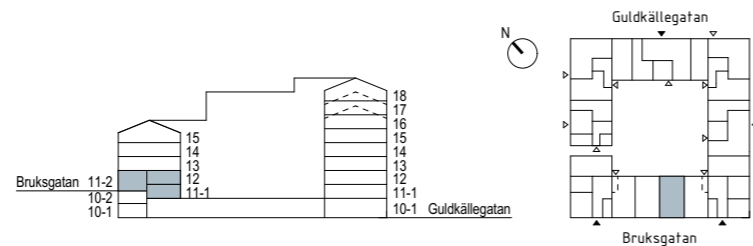

Se separat blad för symbolförklarngar.
Med reservation för ändringar och eventuella tryckfel. 2021-05-04

Med reservation för ändringar och eventuella tryckfel. 2021-05-04

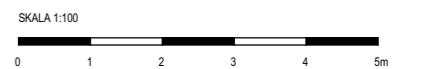

STADSRADHUS - 123 kvm

LÄGENHET: 2-1104

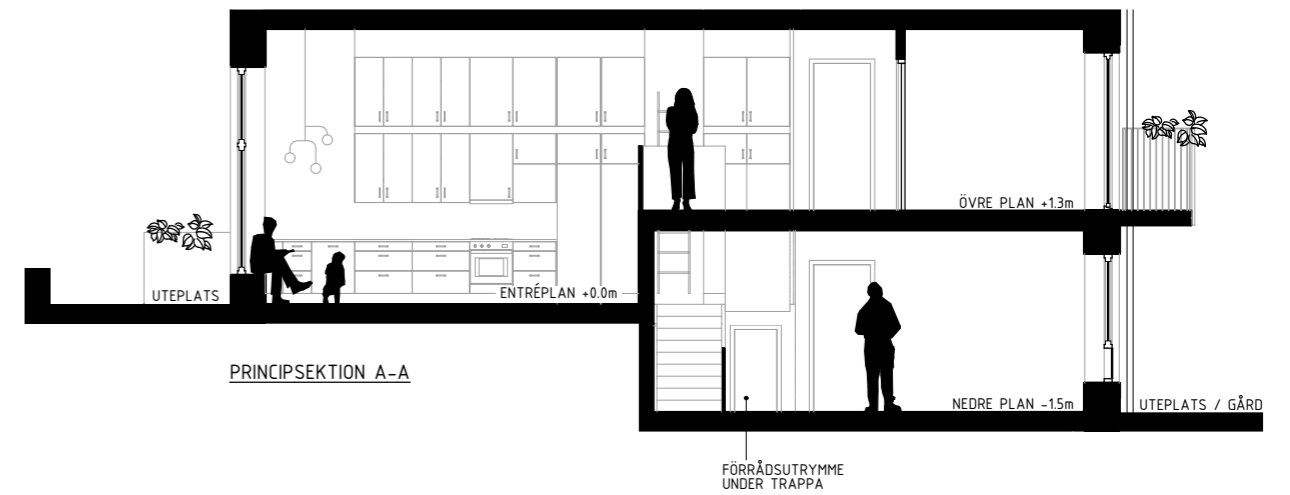

PRINCIPSEKTION A-A

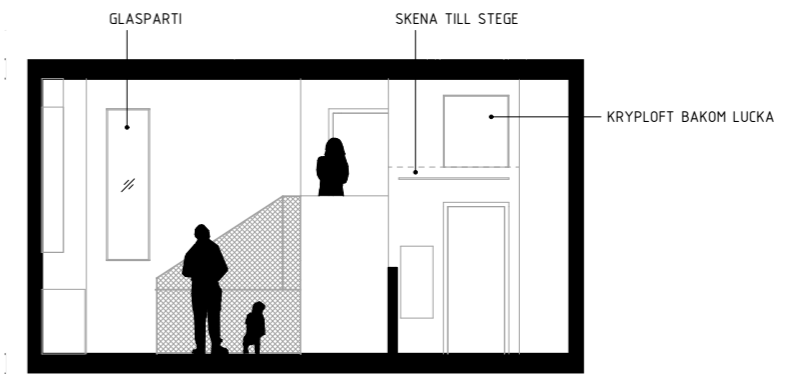

PRINCIPSEKTIONSEKTION B-B

BRF TAKGÖKEN

LÄGENHET: 2-1104



Rumshöjd ca 2,5m där annat ej anges. Rumshöjd WC/D ca 2,3m där annat ej anges. Bröstningshöjd fönster ca 0,6m där annat ej anges. Radiatorer kan tillkomma vid fönster, partier och vid vägg.

RUMSHÖJDER STADSRADHUS:
Entréplan ca 3,8m. Nedre- och övre plan ca 2,5m. Kryploft ca 1,2m.

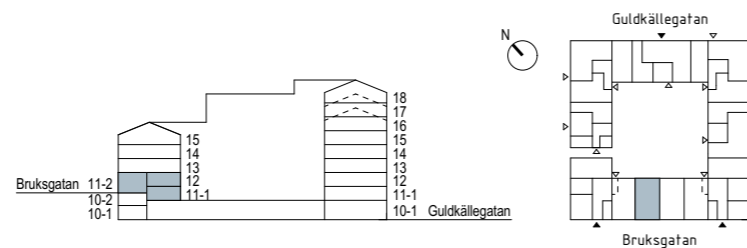

Se separat blad för symbolförklarngar.
Med reservation för ändringar och eventuella tryckfel. 2021-05-04

Med reservation för ändringar och eventuella tryckfel. 2021-05-04

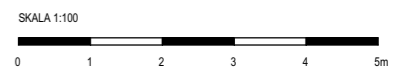

SYMBOLFÖRKLARINGAR

BRF TAKGÖKEN

K	KYL	ST	STÄDSKÅP	TT	TORKTUMLARE
F	FRYS	L	LINNESKÅP	TM	TVÄTTMASKIN
K/F	DELAD KYL/FRYS	SKJG	SKJUTDÖRRSGARDEROB	KM	KOMBIMASKIN
DM	DISKMASKIN	LB/ST	LINNEBACK / STÄDINREDNING I SKJUTDÖRRSGARDEROB / KLK		HANDDUKSTORK (TILLVAL)
	SPIHÄLL	G	GARDEROB		EL/MEDIACENTRAL
M	MICRO I ÖVERSKÅP	G-L	LÅGBYGGANDE GARDEROB		FÖRDELARSKÅP
UM	HÖGSKÅP MED UGN OCH MICRO	G	FRÅNVALSGARDEROB		PLATS FÖR KAPPHYLLA
	ENTRÉMARKERING	KLK	KLÄDKAMMARE		VÄGG FÖRSTÄRKT FÖR TV

1900 2400	HÖJDMÄRNINGAR (ANGES I MILLIMETER)	BH=XX	BRÖSTNINGSHÖJD FÖNSTER
	UNDERTAK / SÄNKT RUMSHÖJD	TF	TAKFÖNSTER
KLINKER	UTBREDNING KLINKER	KBF	KOMBINATIONSFÖNSTER
	TILLVALSVÄGG / TILLVALSDÖRR	NU	DÖRR FÖR NÖDUTRYMNING
	FRÅNVALSVÄGG	GP	GLASPARTI

Med reservation för eventuella tryckfel och ändringar.
Alla rumshöjder och måttangivelser är ungefärliga.
Radiatorer kan tillkomma vid fönster, partier och vid vägg.

2021-05-04

Intresserad? Kontakta oss!



Försäljningen av bostadsrätterna i Brf Takgöken sköts av Lundin Fastighetsbyrå. Det är dit du vänder dig med frågor och funderingar som rör ditt köp.

Läs mer på fop.se/majorna eller kontakta vår mäklare.



Kevin Arnagård

Fastighetsmäklare & Senior Partner
kevin.arnagard@lundin.se
Tel: 0704-55 22 77



Elin Söderlund

Fastighetsmäklare
elin.soderlund@lundin.se
Tel: 0704-55 22 82





FO PETERSON

I goda händer sedan 1870